



**Evolução do  
mercado de  
eletricidade**

**Relatório mensal**

**setembro**

---

**2024**

## Relatório mensal setembro de 2024 /Índice

---

### Resumo executivo

1. Mercado diário
2. Mercado intradiário europeu (IDA)
3. Mercado intradiário contínuo
4. Resultados económicos do mercado
5. Evolução do mercado nos últimos 12 meses
6. Trocas internacionais
7. Mercados internacionais

### Anexo



## Relatório mensal setembro de 2024

---

### Resumo executivo / Mercados

- ▶ A energia negociada no mercado diário foi de 18.511 GWh, 539 GWh inferior do que no mês anterior e 1.980 GWh superior do mesmo mês do ano anterior.
- ▶ O preço médio do mercado diário foi de 73,13 €/MWh, 17,95 €/MWh inferior ao mês anterior e 30,62 €/MWh inferior ao mesmo mês do ano anterior.
- ▶ Em Espanha, as maiores alterações nas quotas de mercado ocorreram na energia eólica (26,8%) que aumentou em 5,0 pontos relativamente ao mês anterior, e na energia solar fotovoltaica (23,0%) que diminuiu em 4,6 pontos percentuais.
- ▶ Em Portugal, as maiores alterações nas quotas de mercado ocorreram na energia eólica (37,0%) que aumentou em 6,2 pontos percentuais relativamente ao mês anterior, e na energia solar fotovoltaica (16,9%) que diminuiu em 6,3 pontos percentuais.
- ▶ A negociação total do mercado intradiário de leilões europeu foi de 2.539,5 GWh, o que equivaleu a 13,7% sobre o volume negociado no mercado diário a um preço médio aritmético de 71,94 €/MWh, 1,6% inferior ao do mercado diário.
- ▶ A negociação total do mercado intradiário contínuo foi de 853,6 GWh, o que equivaleu a 4,6% sobre o volume negociado no mercado diário, a um preço médio ponderado de 63,51 €/MWh, 13,2% inferior ao do mercado diário.

## Relatório mensal setembro de 2024

---

### Resumo executivo / Resultados económicos

- ▶ O volume económico mensal das compras negociadas nos mercados geridos pelo OMIE foi 1.446 milhões de €, 26,1% inferior à do mês anterior e 29,5% inferior à do mesmo mês do ano anterior.
- ▶ A renda de congestionamento da interligação Espanha – França foi 35 milhões de €, 49,9% inferior à do mês anterior e 12,6% superior à do mesmo mês do ano anterior. Registaram-se diferenças de preços entre as duas zonas 90,3% das horas.
- ▶ A renda de congestionamento da interligação Espanha – Portugal foi 2.656.726 €, 870,7% superior à do mês anterior e 14,4% superior à do mesmo mês do ano anterior. Registaram-se diferenças de preços entre as duas zonas 8,3% das horas.
- ▶ O preço final médio da procura nacional do sistema eléctrico espanhol foi de 84,83 €/MWh, 16,0% inferior ao mês anterior e 24,5% inferior ao mesmo mês do ano anterior.

Os mercados diário e intradiário representaram 86,5% do referido preço final, enquanto os restantes 13,5% correspondem ao custo dos serviços de ajustamento do sistema e outros processos geridos pelo operador do sistema.

## Mercado diário

### Espanha

14.275 GWh 72,62 €/MWh

agosto de 2024

▼ 14.834 ▼ 91,05

setembro de 2023

▲ 12.341 ▼ 103,3

### Portugal

4.236 GWh 73,63 €/MWh

agosto de 2024

▲ 4.216 ▼ 91,11

setembro de 2023

▲ 4.190 ▼ 104,1

## Tecnologias no Programa Diário Base de Funcionamento (PDBF)

setembro de 2024

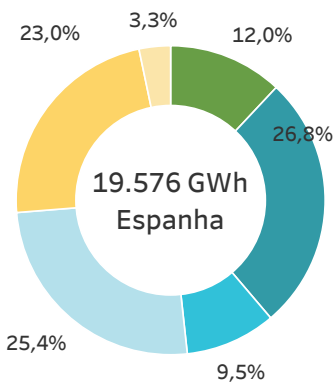

agosto de 2024

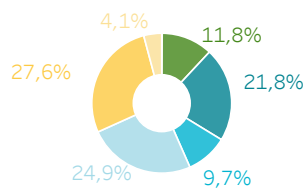

setembro de 2023

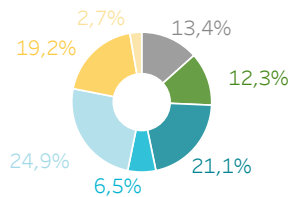

setembro de 2024

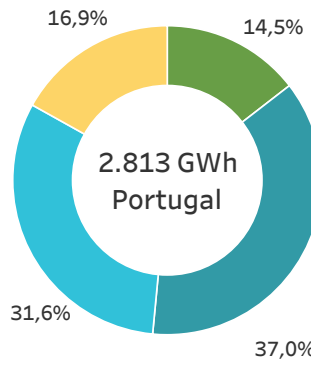

agosto de 2024

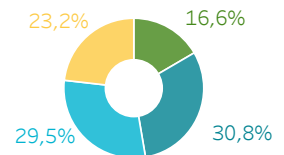

setembro de 2023

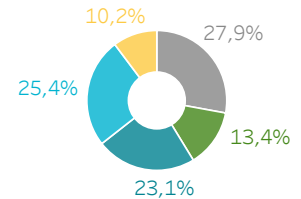

■ Renov., cog. y res.
■ Hidráulica
■ Solar fotovoltaica  
■ Eólica
■ Nuclear
■ Solar térmica

## Mercado intradiário de leilões europeu IDAs

### Espanha

2.215,3 GWh 70,83 €/MWh

15,5% — 2,5%

(sobre o MD)

(sobre o MD)

### Portugal

324,2 GWh 73,05 €/MWh

7,7% — 0,8%

(sobre o MD)

(sobre o MD)

## Mercado intradiário contínuo

### Espanha

755,9 GWh 63,53 €/MWh

5,3% — 12,5%

(sobre o MD)

(sobre o MD)

### Portugal

97,7 GWh 72,79 €/MWh

2,3% — 1,1%

(sobre o MD)

(sobre o MD)

## Volume económico

### Espanha

### Portugal

Mercado diário	▼ 932 Milhões de €	▼ 24,56%	▼ 293 Milhões de €	▼ 31,00%
	28,44%	agosto de 2024	21,31%	agosto de 2024
Mercado intradiário leilões	▼ 151 Milhões de €	▼ 45,45%	▼ 18 Milhões de €	▼ 56,35%
	19,47%	agosto de 2024	19,15%	agosto de 2024
Mercado intradiário contínuo	▼ 48 Milhões de €	▼ 28,96%	▼ 4 Milhões de €	▼ 41,81%
	27,74%	agosto de 2024	38,86%	agosto de 2024
Renda de congestionamento total	▲ 2.657 Milhares de €	▲ 14,41%	▼ 35.191 Milhares de €	▲ 12,63%
	870,69%	agosto de 2024	49,89%	agosto de 2024
% Horas com diferença preços em MD	8,33 %		90,28 %	

## Preço final médio do sistema eléctrico espanhol

### Componentes - Procura nacional

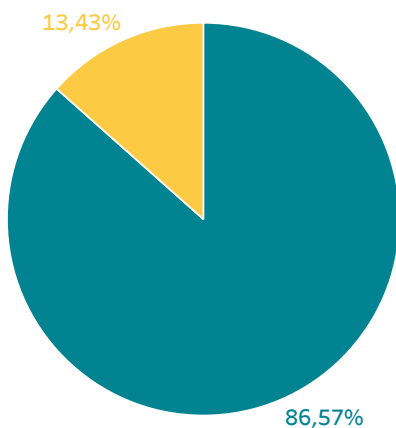

- Mercado diário
- Outros:
  - Restrições
  - Faixa secundária e SRAD
  - Mercado intradiário
  - Outros processos de OS
  - Pagamento por capacidade
  - Participação no serviço

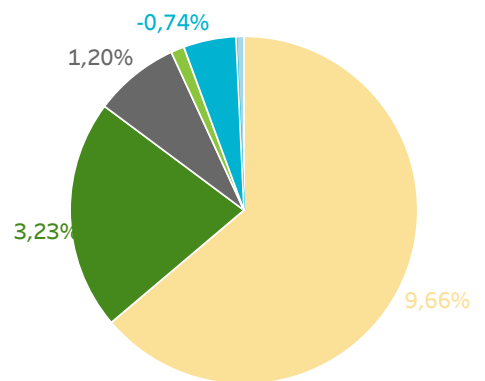

### Procura nacional

84,83 €/MWh

▼ 15,99% ▼ 24,50%

agosto de 2024 setembro de 2023

### Mercado livre

84,77 €/MWh

▼ 16,14% ▼ 24,48%

agosto de 2024 setembro de 2023

### Comercializadores de referência

85,63 €/MWh

▼ 14,32% ▼ 24,72%

agosto de 2024 setembro de 2023

## Relatório mensal setembro de 2024

# 1.

## Mercado diário

- Preços e energías no mercado diário
- Tecnologías no mercado diário
- Energía por tipo de unidade de aquisição
- Energía em contratos bilaterais



## 1.1 Preços máximo, mínimo e médio aritmético no mercado diário

Em Espanha

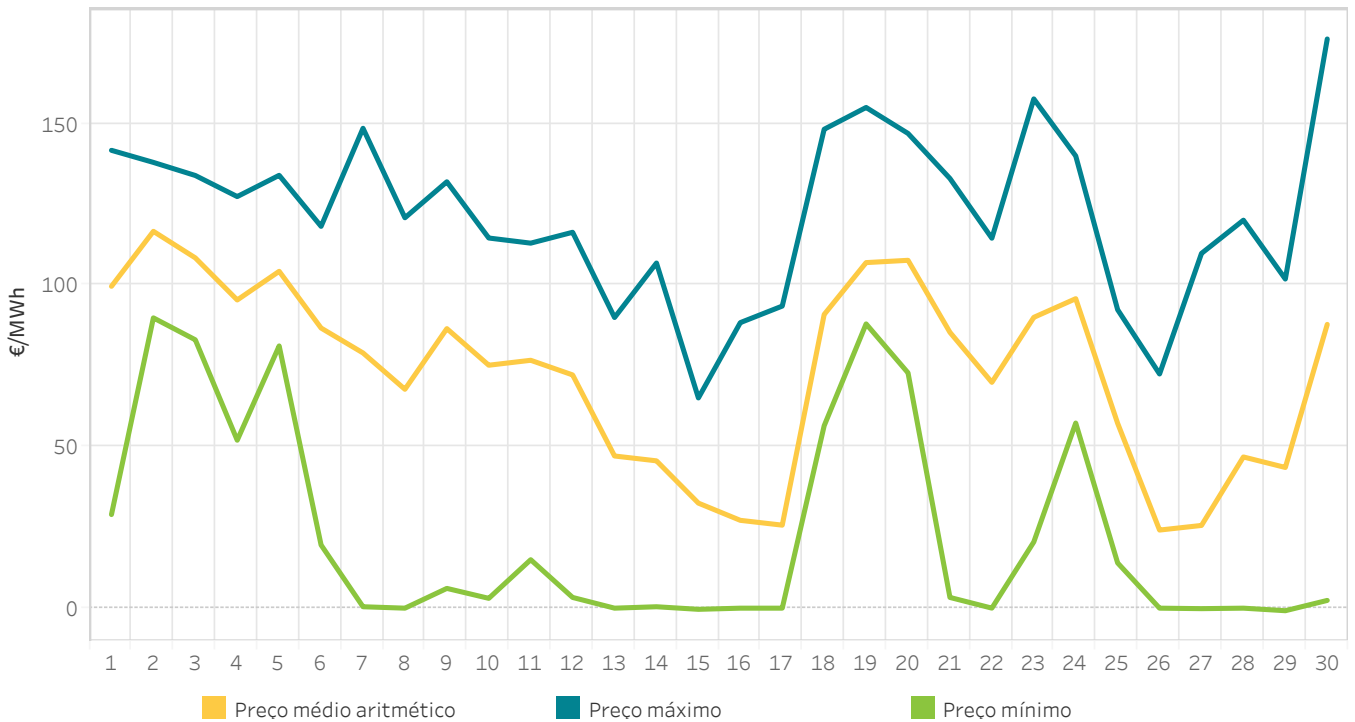

## 1.2 Energia por tecnologias no Programa Diário Base de Funcionamento (PDBF)

Em Espanha

A categoria "Renov., cog. y res." inclui a energia negociada pelas tecnologias renováveis de cogeração, resíduos, biomassa, geotérmica e mini hidráulica.

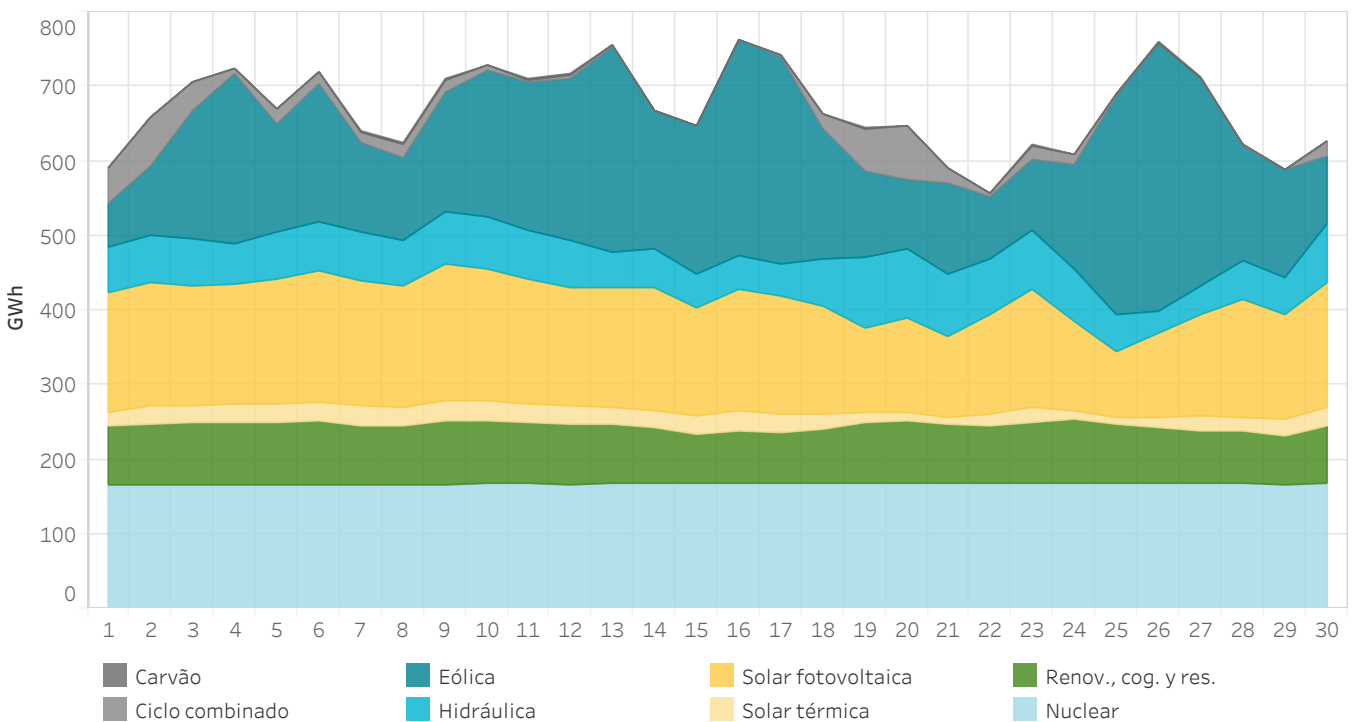



### 1.3 Preços máximo, mínimo e médio aritmético no mercado diário

Em Portugal

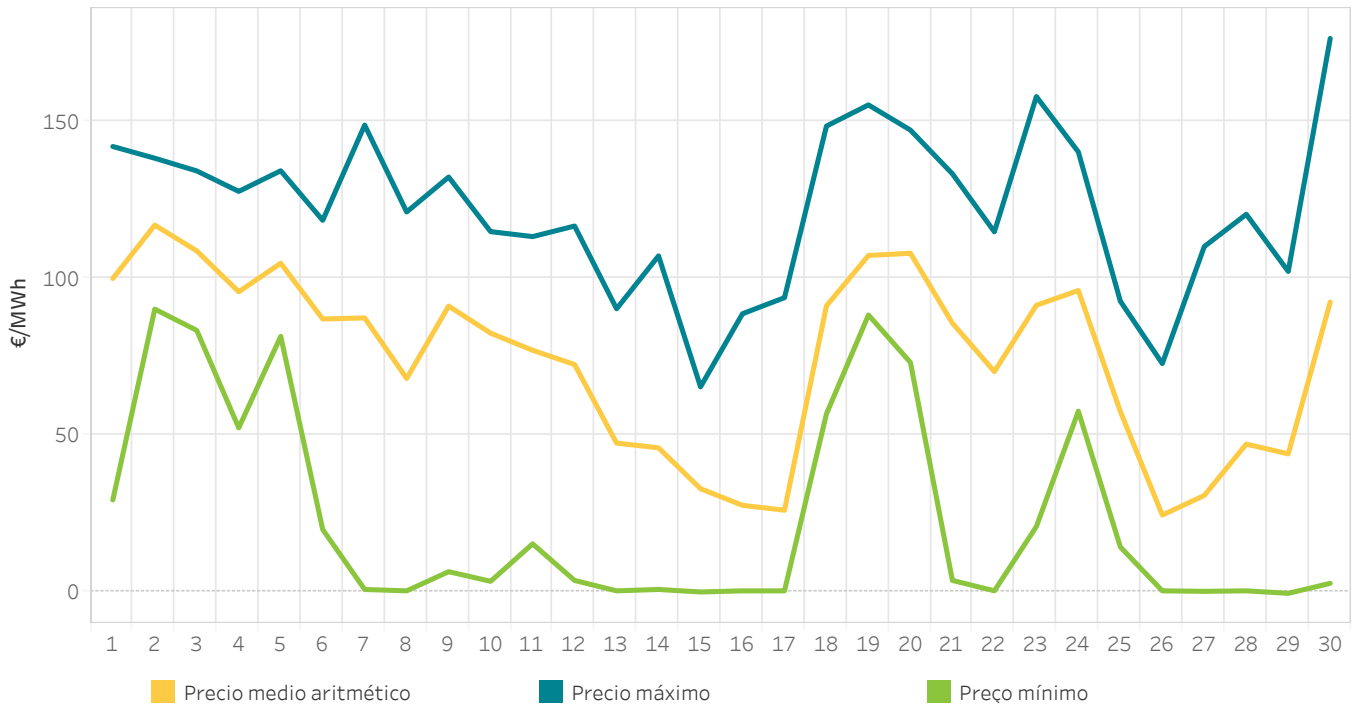

### 1.4 Energia por tecnologias no Programa Diário Base de Funcionamento (PDBF)

Em Portugal

A categoria “Renov., cog. y res.” inclui a energia negociada pelas tecnologias renováveis de cogeração, resíduos, biomassa, geotérmica e mini hidráulica.

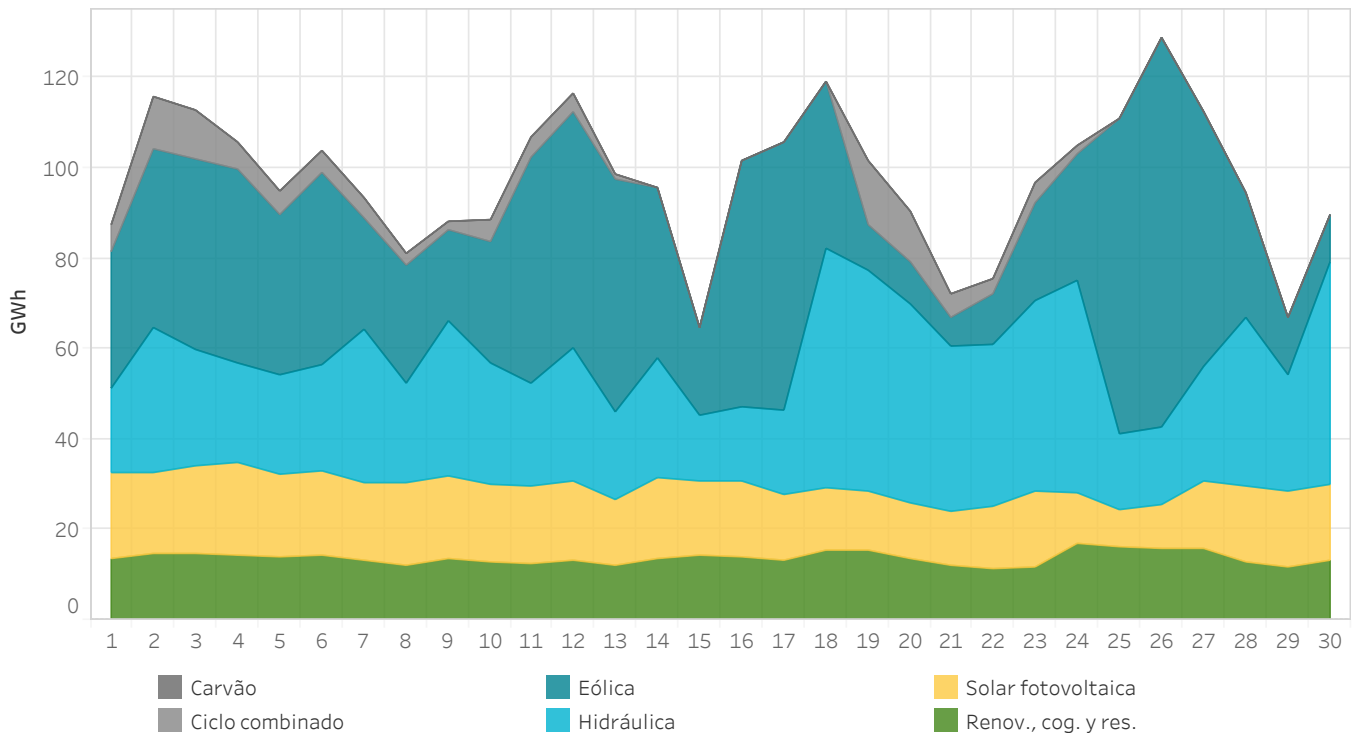

### 1.5 Energia por tecnologia a 95% do preço marginal no mercado diário

Em Espanha

Energia por tecnologia cassada no mercado diário oferecida a um preço superior ou igual a 95% do preço marginal incluindo ofertas complexas. O gráfico não indica a tecnologia que marcou o preço. Esta informação mostra-se no gráfico 1.8.

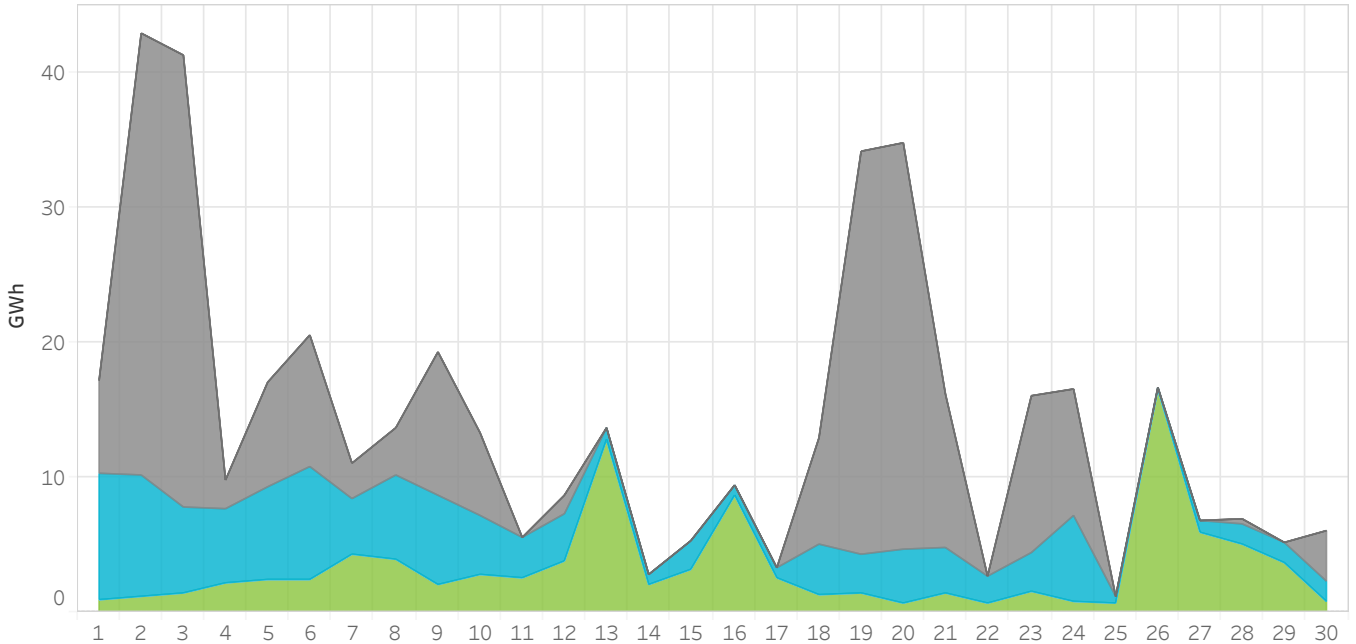

### 1.6 Energia por tecnologia a 95% do preço marginal no mercado diário

Em Portugal

Energia por tecnologia cassada no mercado diário oferecida a um preço superior ou igual a 95% do preço marginal incluindo ofertas complexas. O gráfico não indica a tecnologia que marcou o preço. Esta informação mostra-se no gráfico 1.10.

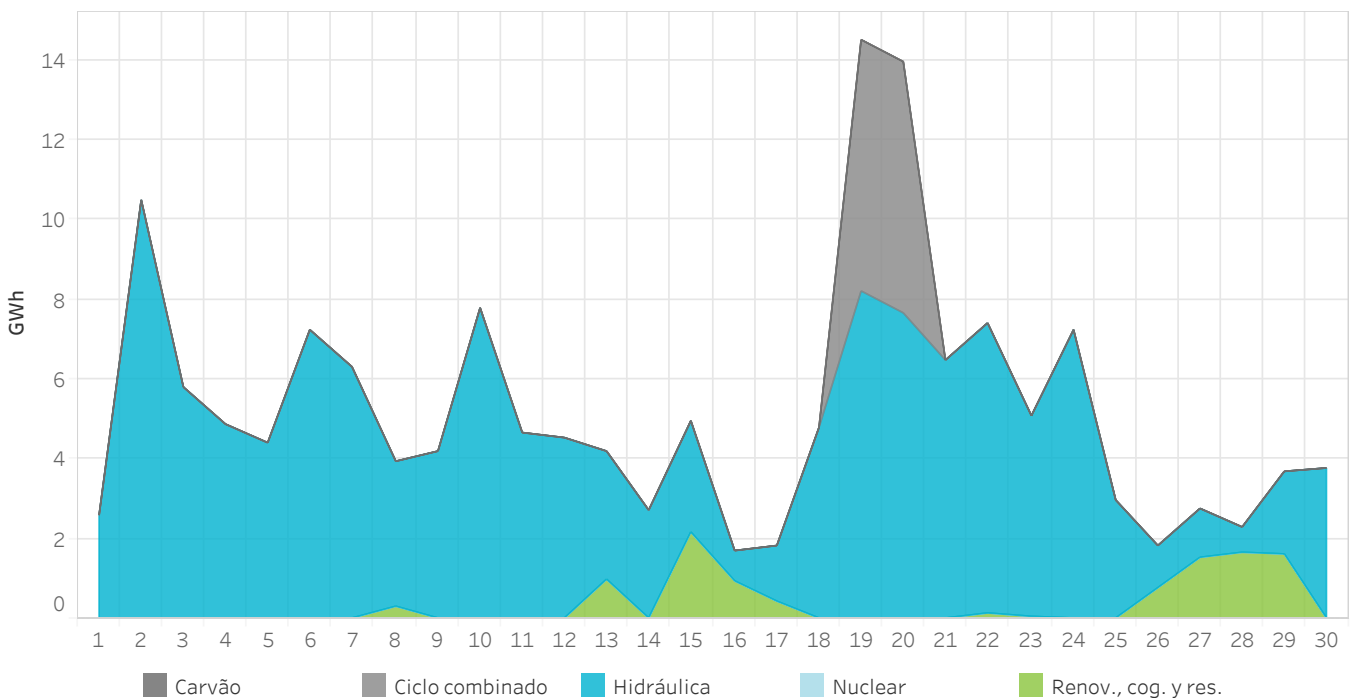

## 1.7 Quota por tecnologia no Programa Diário Base de Funcionamento (PDBF)

Em Espanha

O mês anterior aparece mais grosso e de cor mais clara no fundo do gráfico.

“Renov., cog. y res.” inclui cogeração, resíduos, geotérmica, biomassa e mini hidráulica.

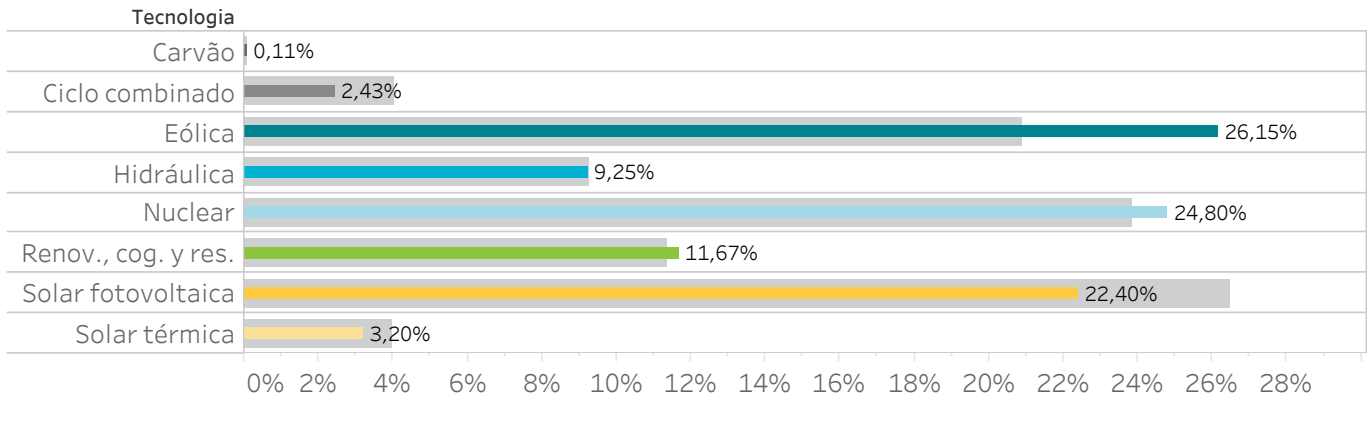

## 1.8 Tecnologias que marcam o preço no mercado diário

Em Espanha

Tecnologias que marcam o preço marginal no mercado diário incluindo ofertas complexas.

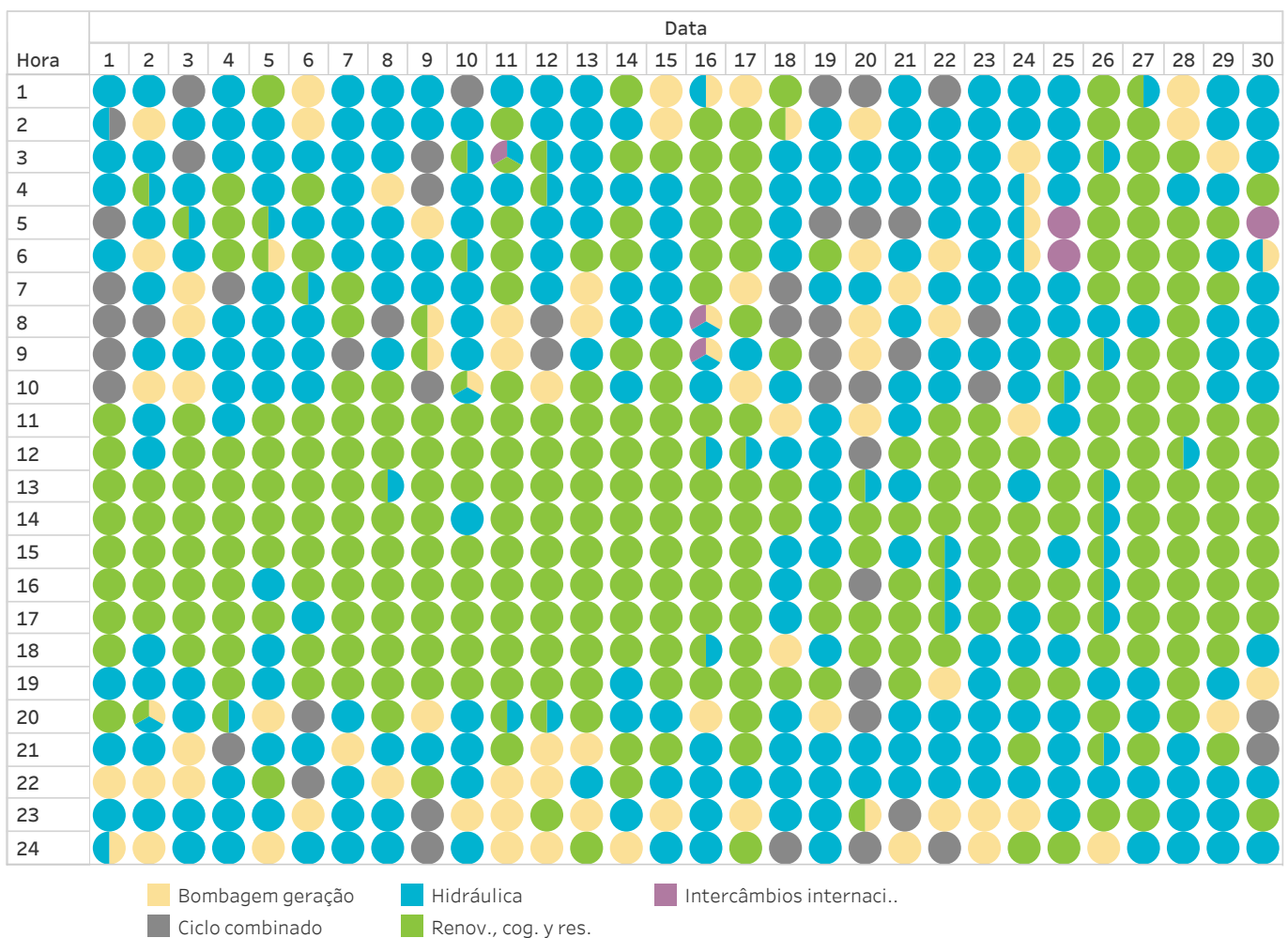

## 1.9 Quota por tecnologia no Programa Diário Base de Funcionamento (PDBF)

Em Portugal

O mês anterior aparece mais grosso e de cor mais clara no fundo do gráfico.

“Renov., cog. y res.” inclui cogeração, resíduos, geotérmica, biomassa e mini hidráulica.

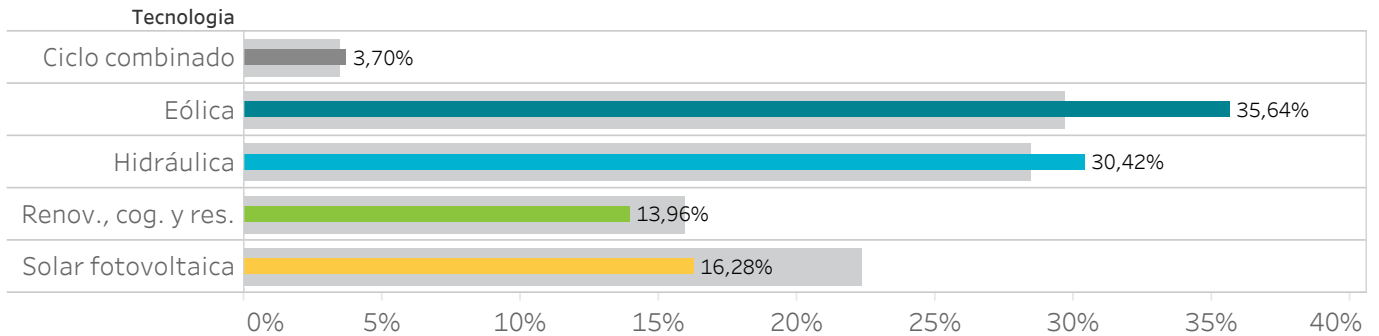

## 1.10 Tecnologias que marcam o preço no mercado diário

Em Portugal

Tecnologias que marcam o preço marginal no mercado diário incluindo ofertas complexas.

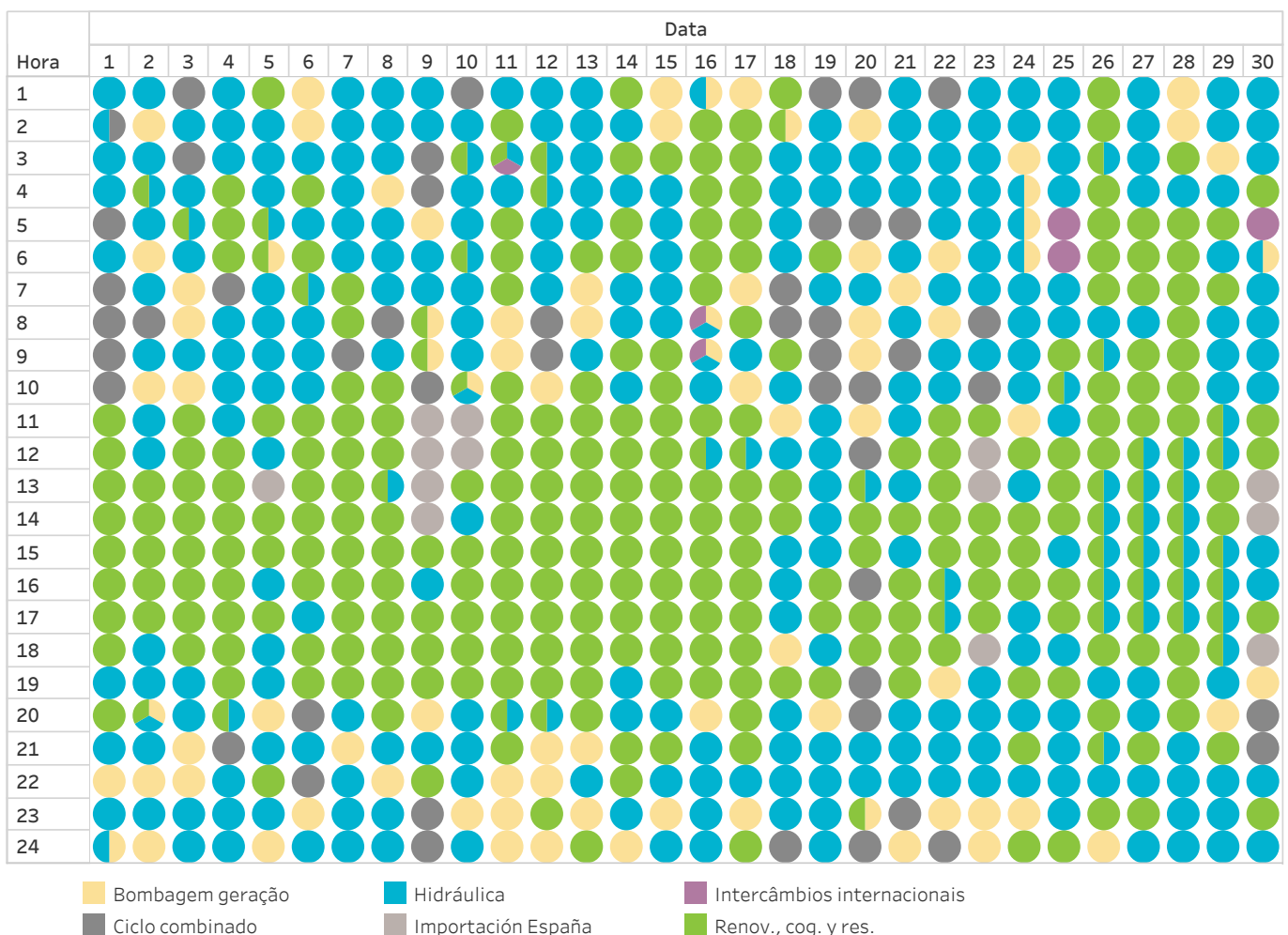

### 1.11 Energia por tipo de compra no Programa Diário Base de Funcionamento (PDBF)

Em Espanha

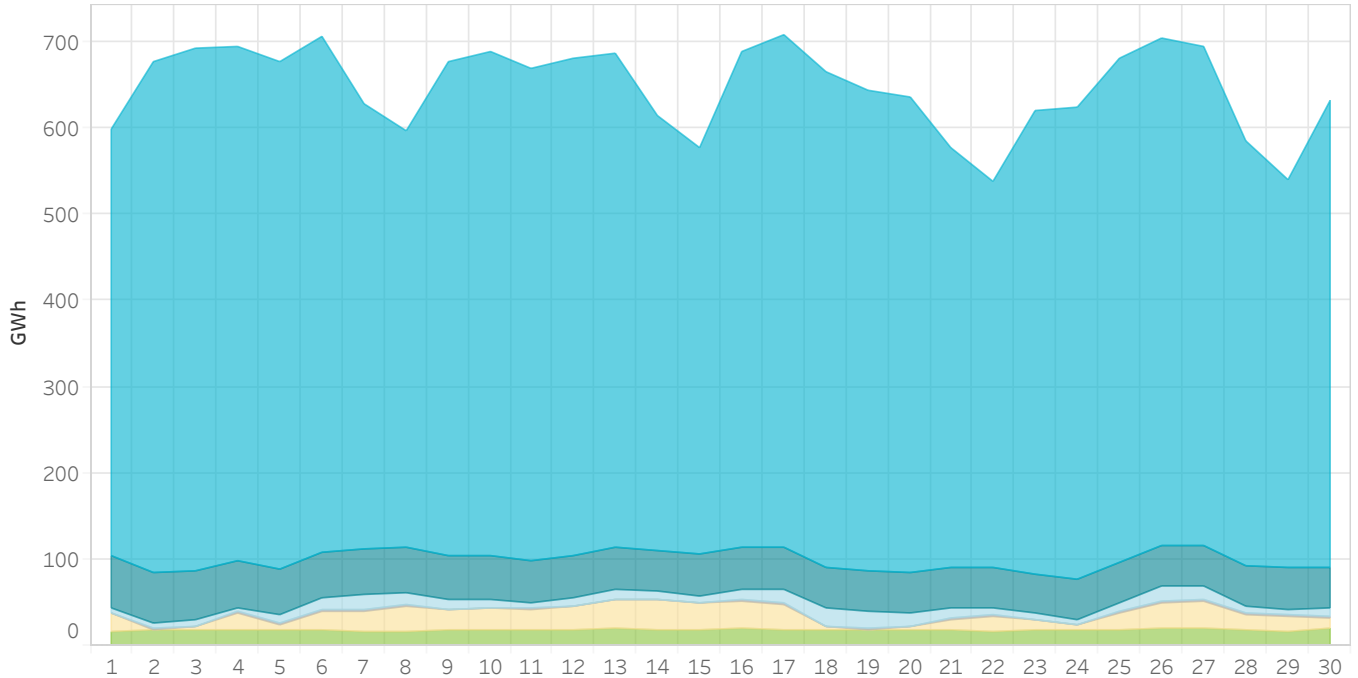

### 1.12 Energia por tipo de compra no Programa Diário Base de Funcionamento (PDBF)

Em Portugal

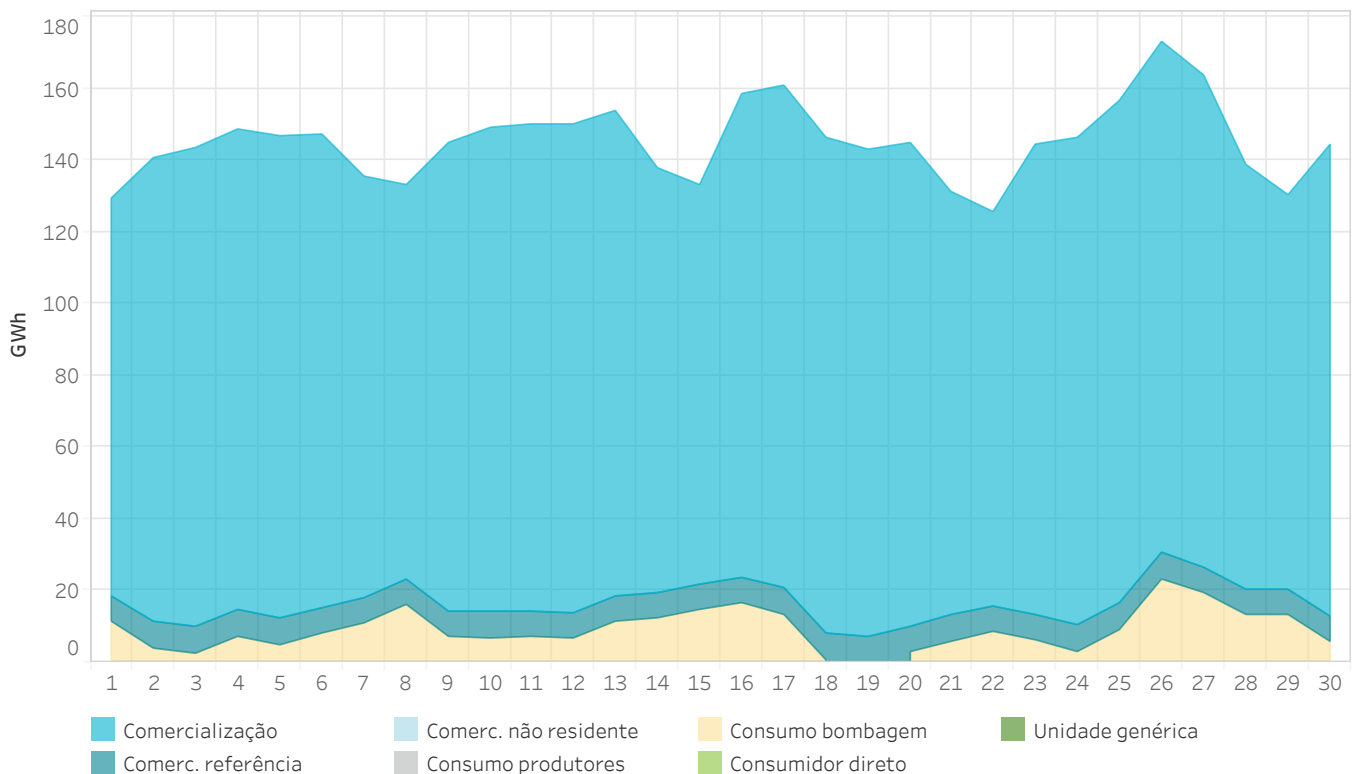

### 1.13 Energia proveniente de contratos bilaterais no Programa Diário Base de Funcionamento (PDBF)

Em Espanha

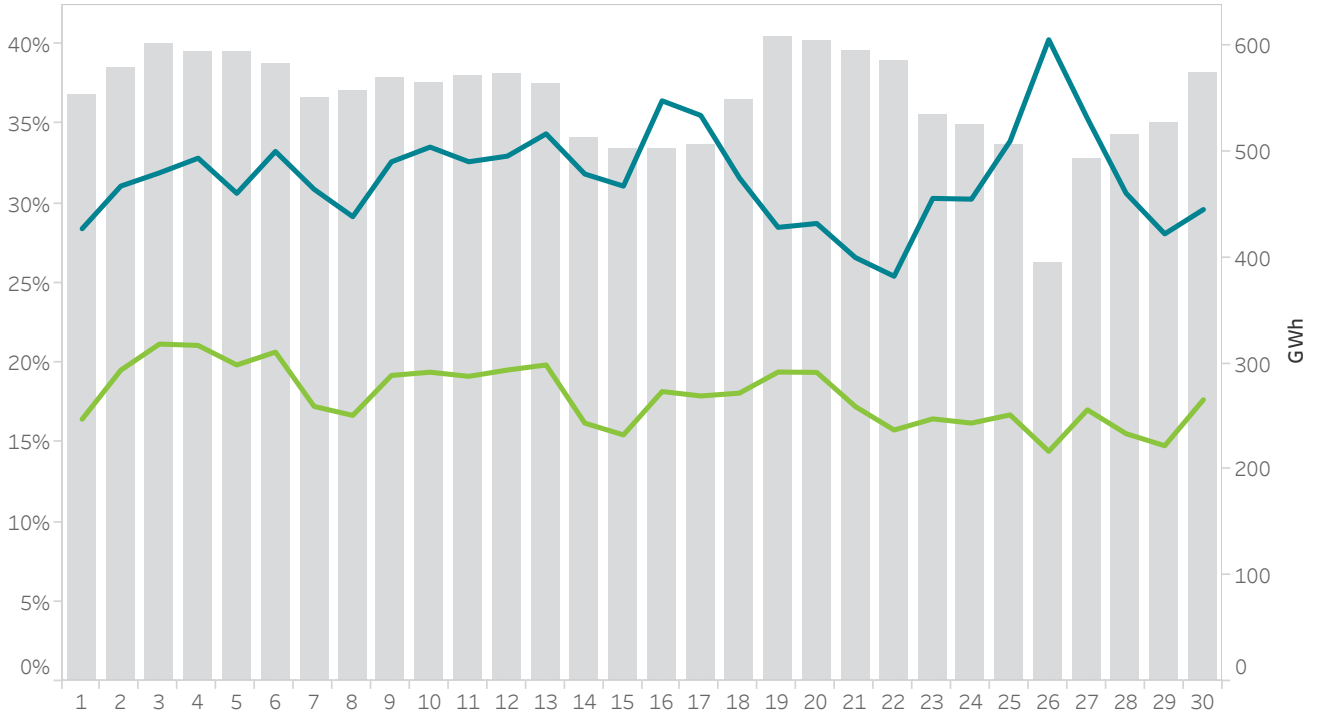

### 1.14 Energia proveniente de contratos bilaterais no Programa Diário Base de Funcionamento (PDBF)

Em Portugal

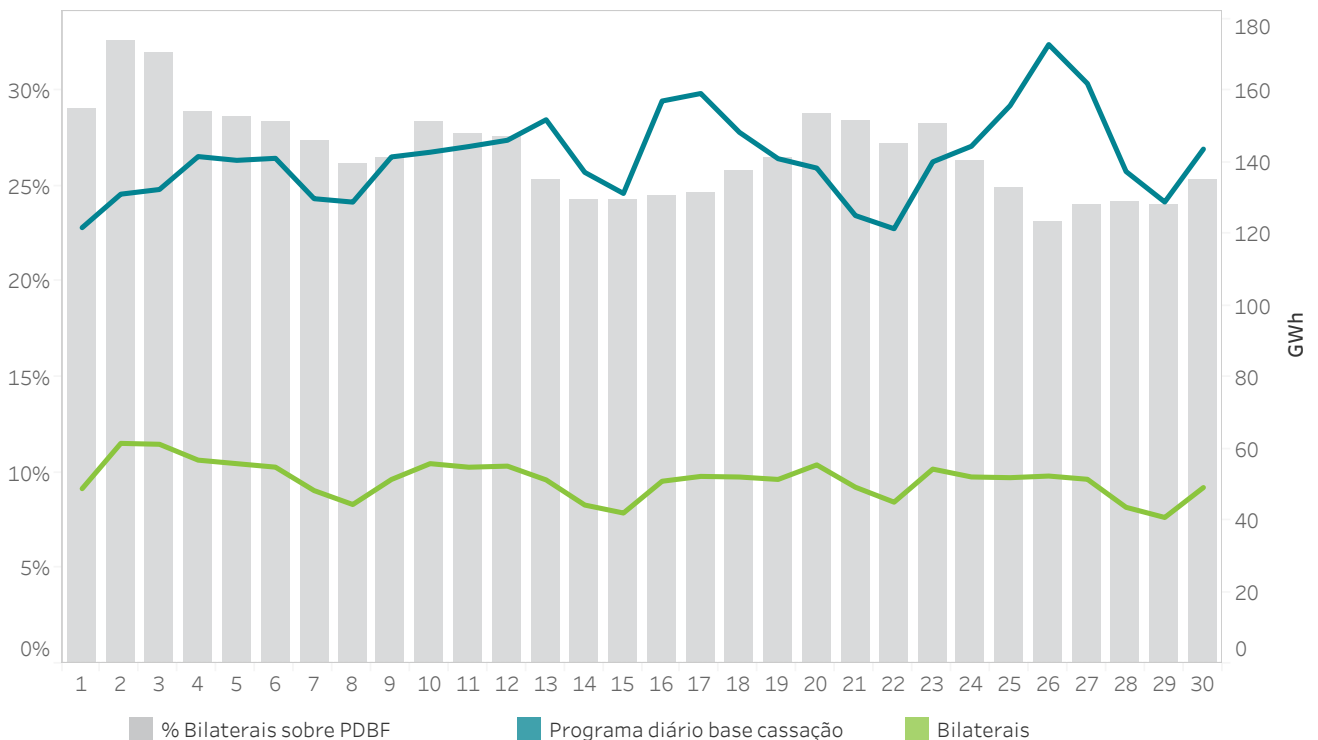

## Relatório mensal setembro de 2024

# 2. Mercado intradiário leilões europeu IDAs

- Preços e energias no mercado intradiário leilões
- Tecnologias no mercado intradiário leilões



## 2.1 Preços máximo, mínimo e médio aritmético nos IDAs

Em Espanha

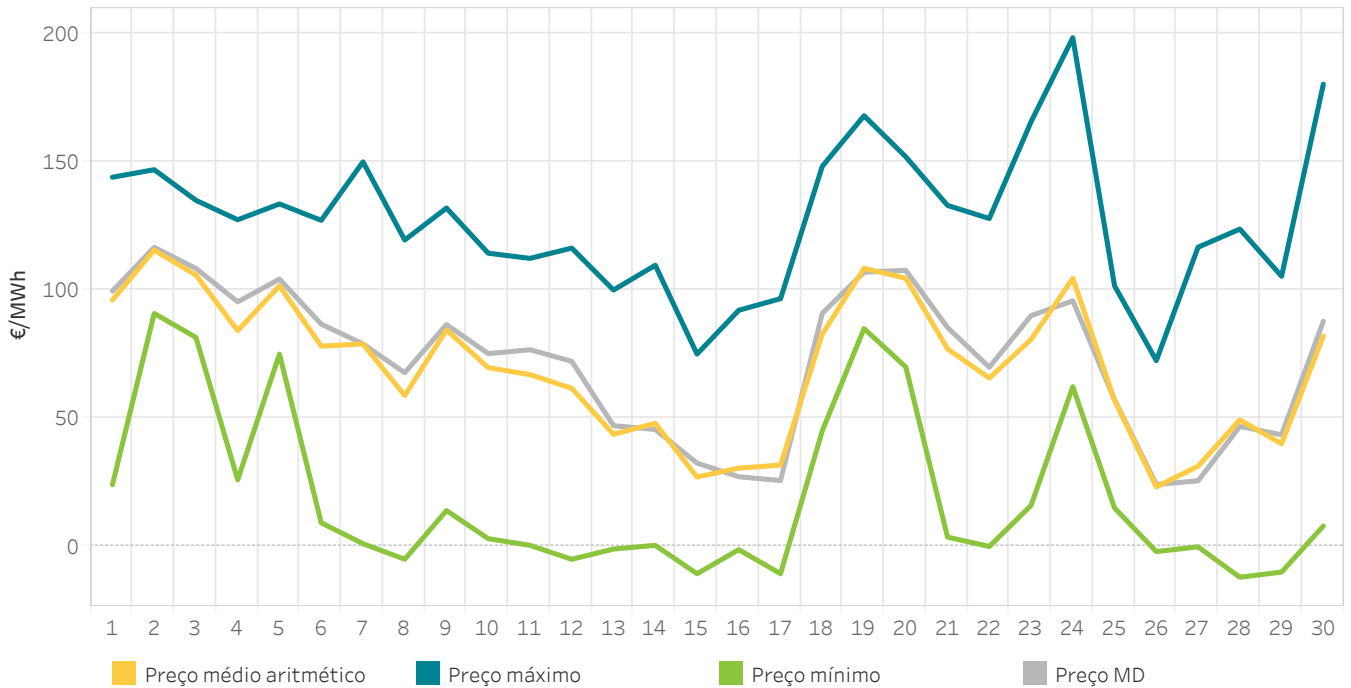

## 2.2 Energia por sessão nos IDAs

Em Espanha

A energia negociada corresponde às compras realizadas em Espanha mais a exportação por data de sessão.

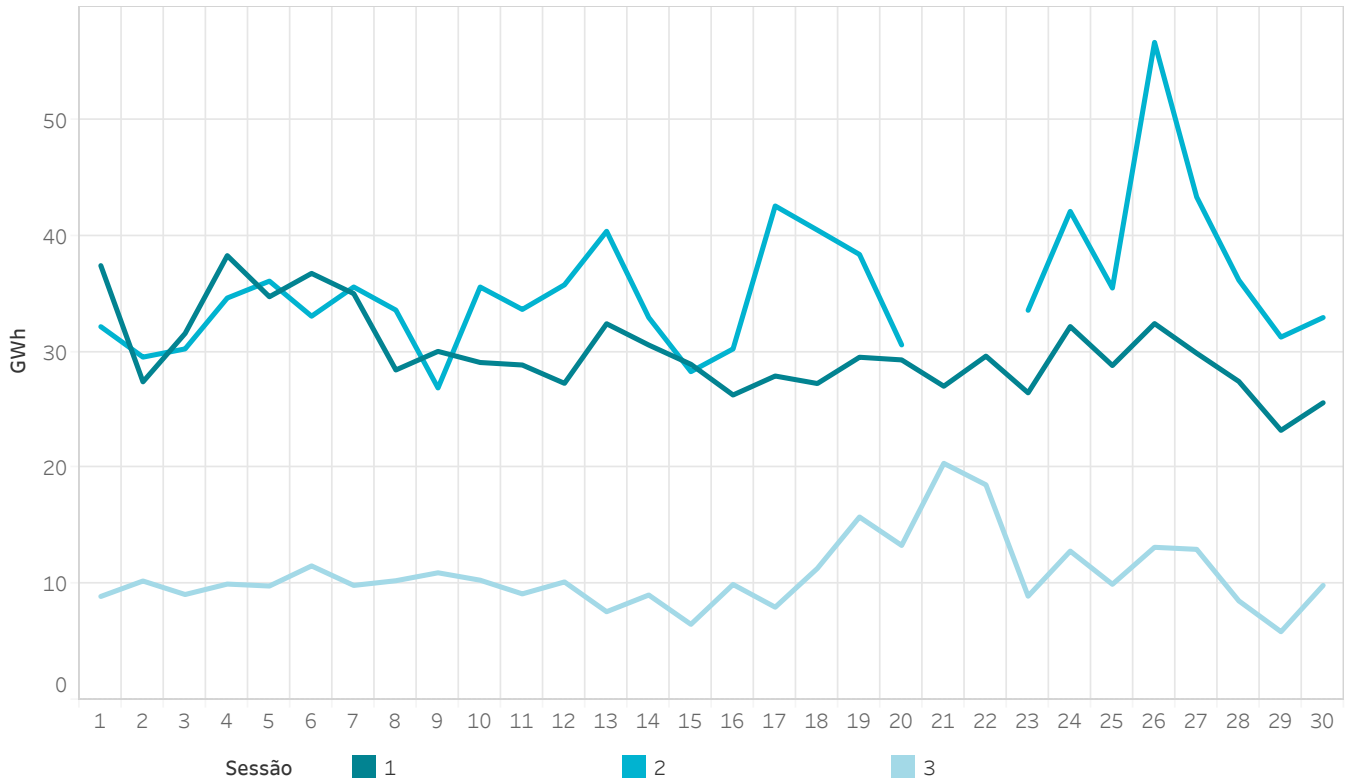



### 2.3 Preços máximo, mínimo e médio aritmético nos IDAs

Em Portugal

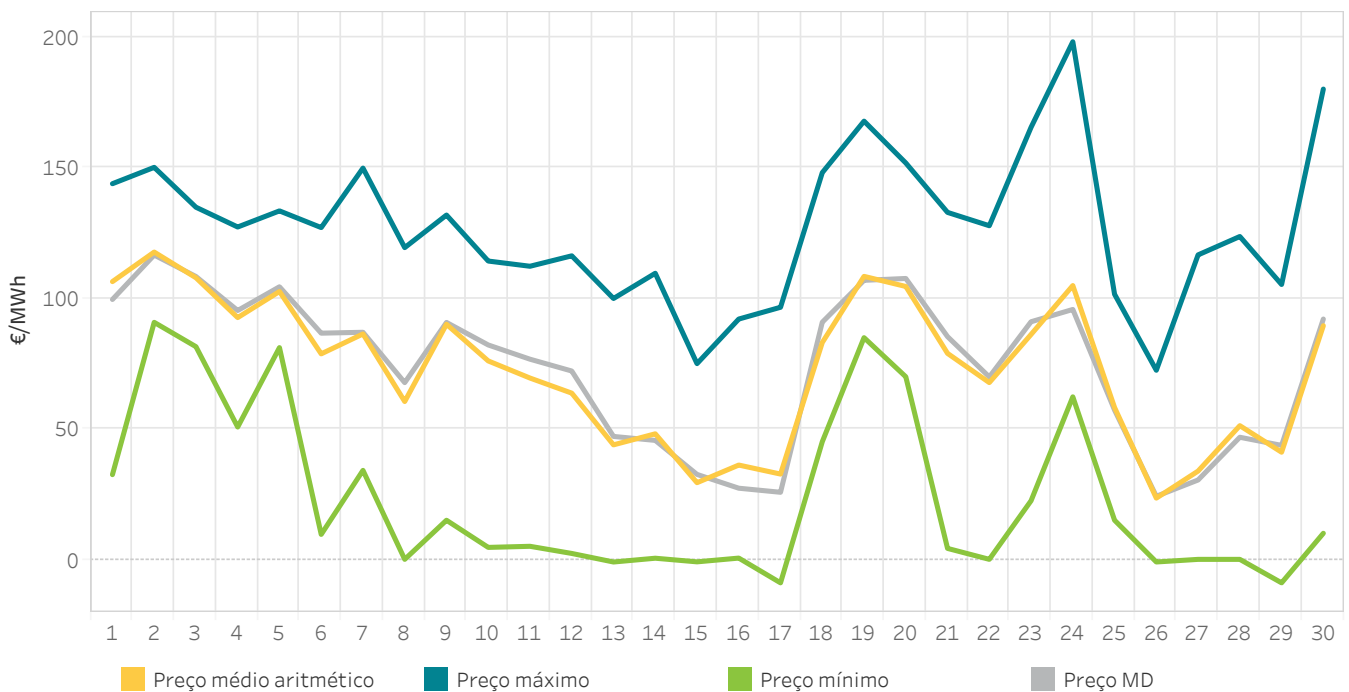

### 2.4 Energia por sessão nos IDAs

Em Portugal

A energia negociada corresponde às compras realizadas em Portugal mais a exportação por data de sessão.

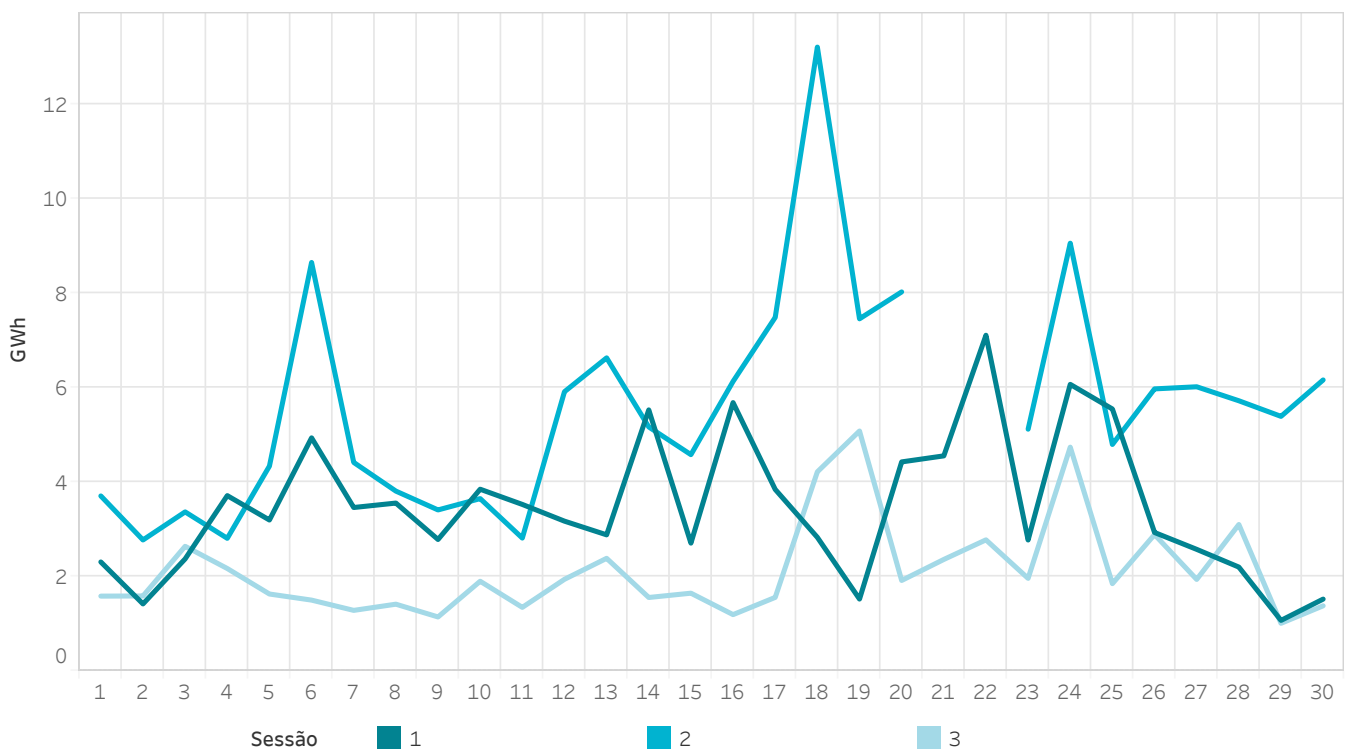

## 2.5 Preços [€/MWh] e Energias [GWh] nos IDAs

Em Espanha

Os valores referidos a M-1 correspondem com agosto de 2024 e os valores Y-1 correspondem a setembro de 2023

Sessão	Preço médio aritmético	Preço máximo	Preço mínimo	Preço médio M-1	Preço médio Y-1	Energia M	Energia M-1	Energia Y-1
1	72,67	179,96	-7,01	88,08		899,9	903,8	
2	72,60	176,55	-5,00	88,22		992,4	991,5	
3	63,86	198,44	-12,00	82,05		323,0	316,8	
Todas	70,83	198,44	-12,00	86,89		2.215,3	2.212,1	

## 2.6 Preços [€/MWh] e Energias [GWh] nos IDAs

Em Portugal

Os valores referidos a M-1 correspondem com agosto de 2024 e os valores Y-1 correspondem a setembro de 2023

Sessão	Preço médio aritmético	Preço máximo	Preço mínimo	Preço M-1	Preço Y-1	Energia M	Energia M-1	Energia Y-1
1	73,75	179,96	-2,50	89,57		104,0	110,3	
2	74,12	176,55	0,00	90,40		156,5	144,7	
3	69,66	198,44	-9,00	87,42		63,7	53,4	
Todas	73,05	198,44	-9,00	89,46		324,2	308,3	

## 2.7 Energia incremental negociada nos IDAs por tecnologia

Em Espanha

Os valores positivos representam vendas de energia e os valores negativos compras de energia.

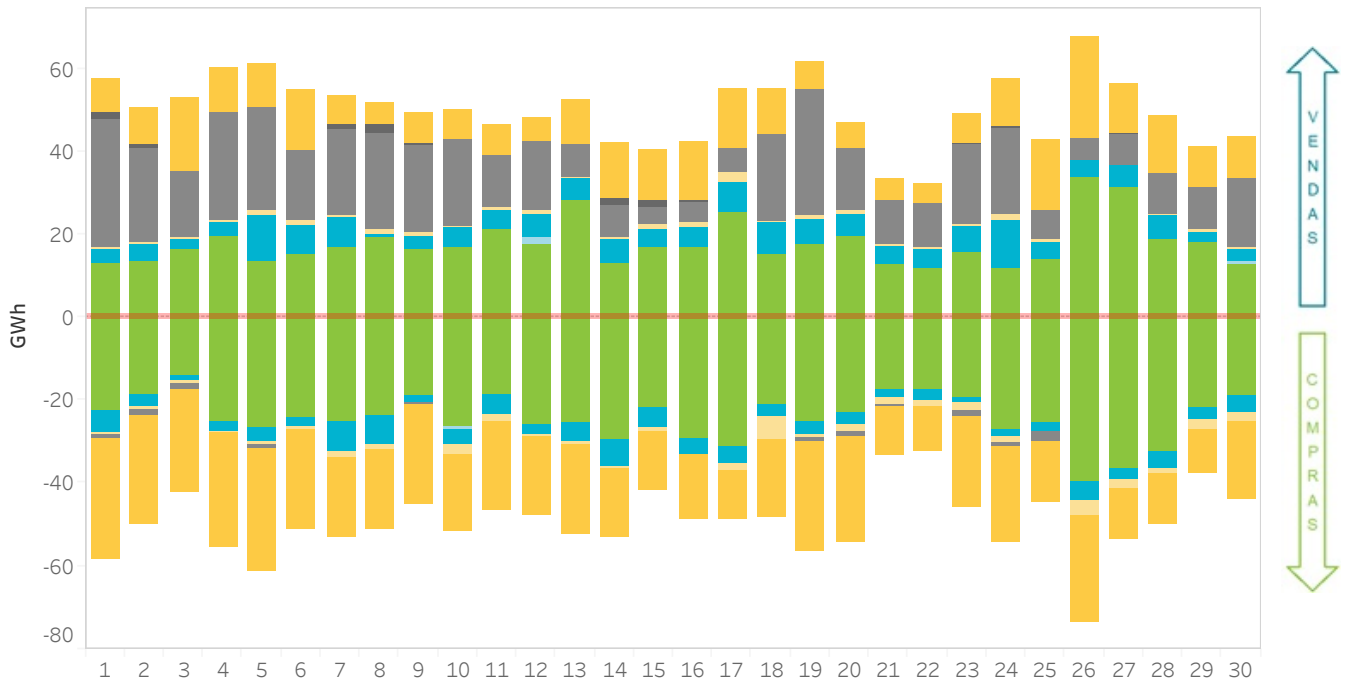

## 2.8 Energia incremental negociada nos IDAs por tecnologia por sessão

Em Espanha

Os valores positivos representam vendas e os negativos compras de energia em GWh.

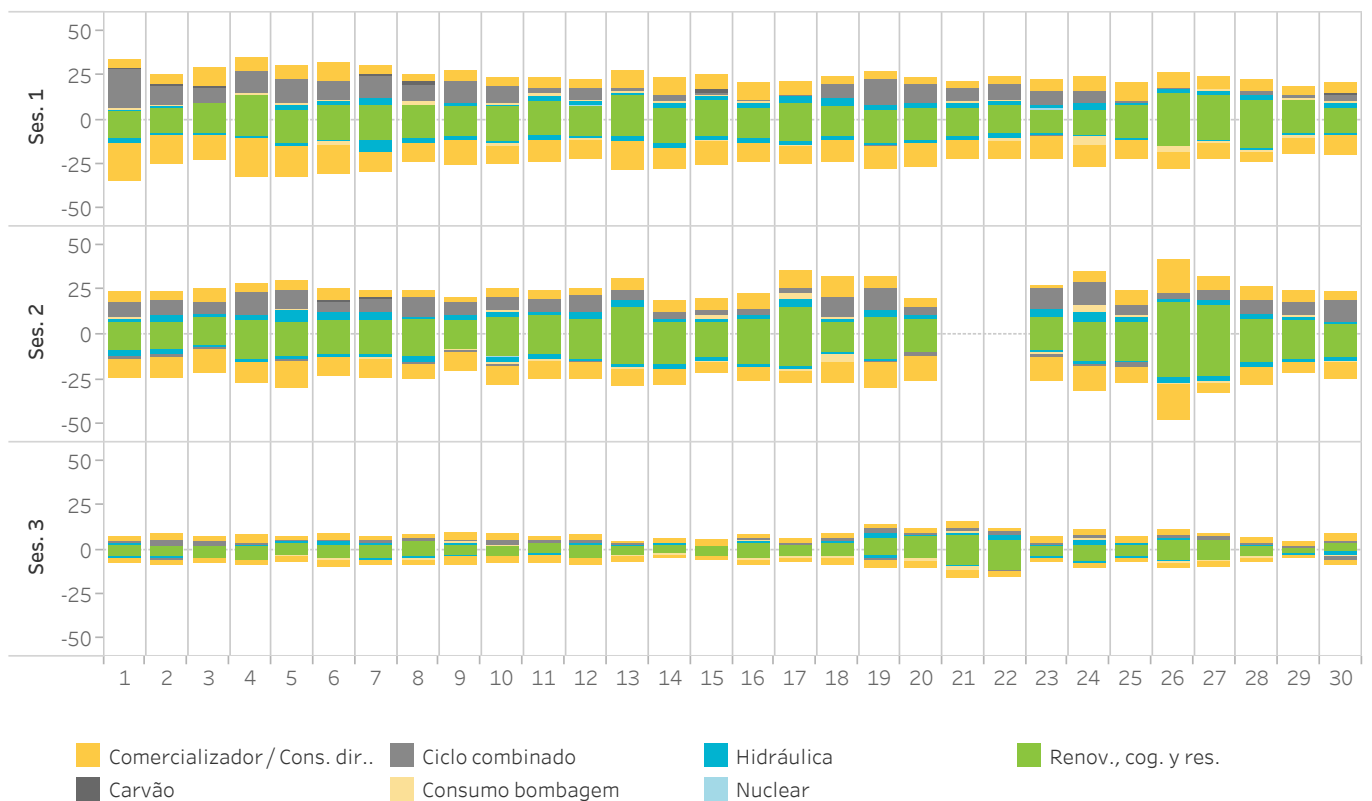

## 2.9 Energia negociada nos IDAs por tecnologia

Em Portugal

Os valores positivos representam vendas de energia e os valores negativos compras de energia.

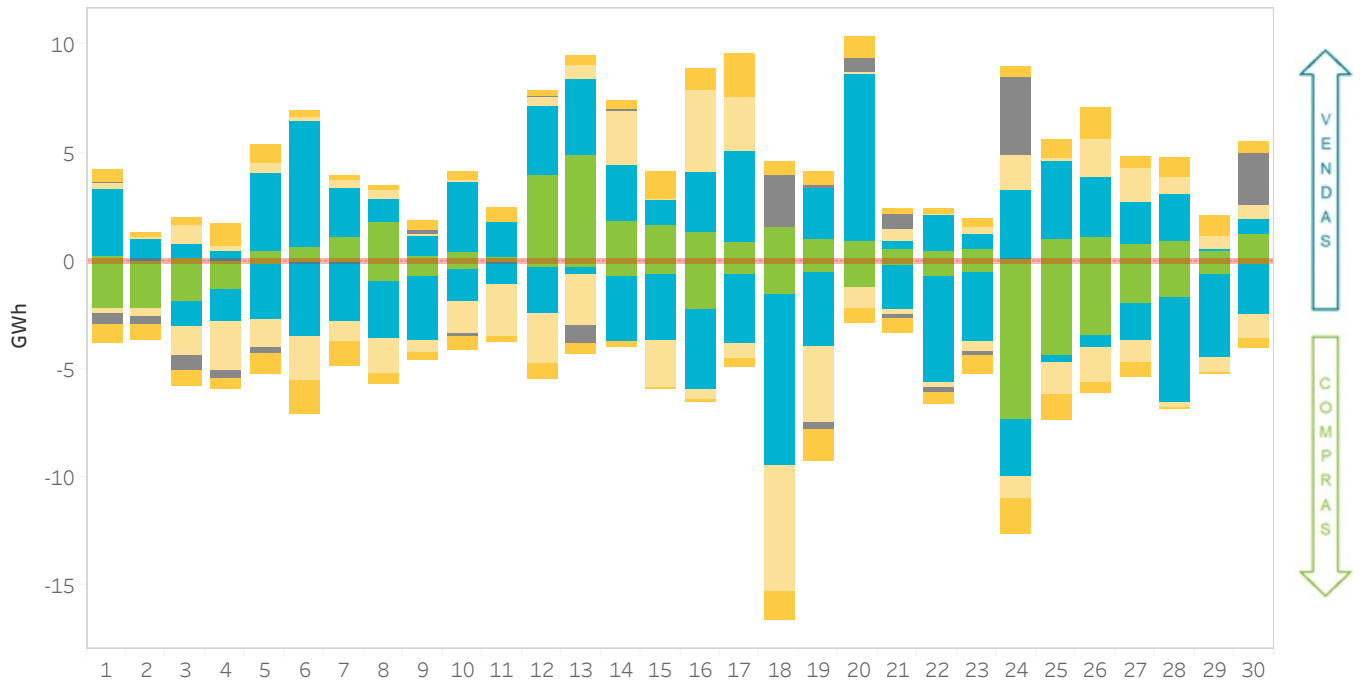

## 2.10 Energia negociada nos IDAs por tecnologia por sessão

Em Portugal

Os valores positivos representam vendas e os negativos compras de energia em GWh.

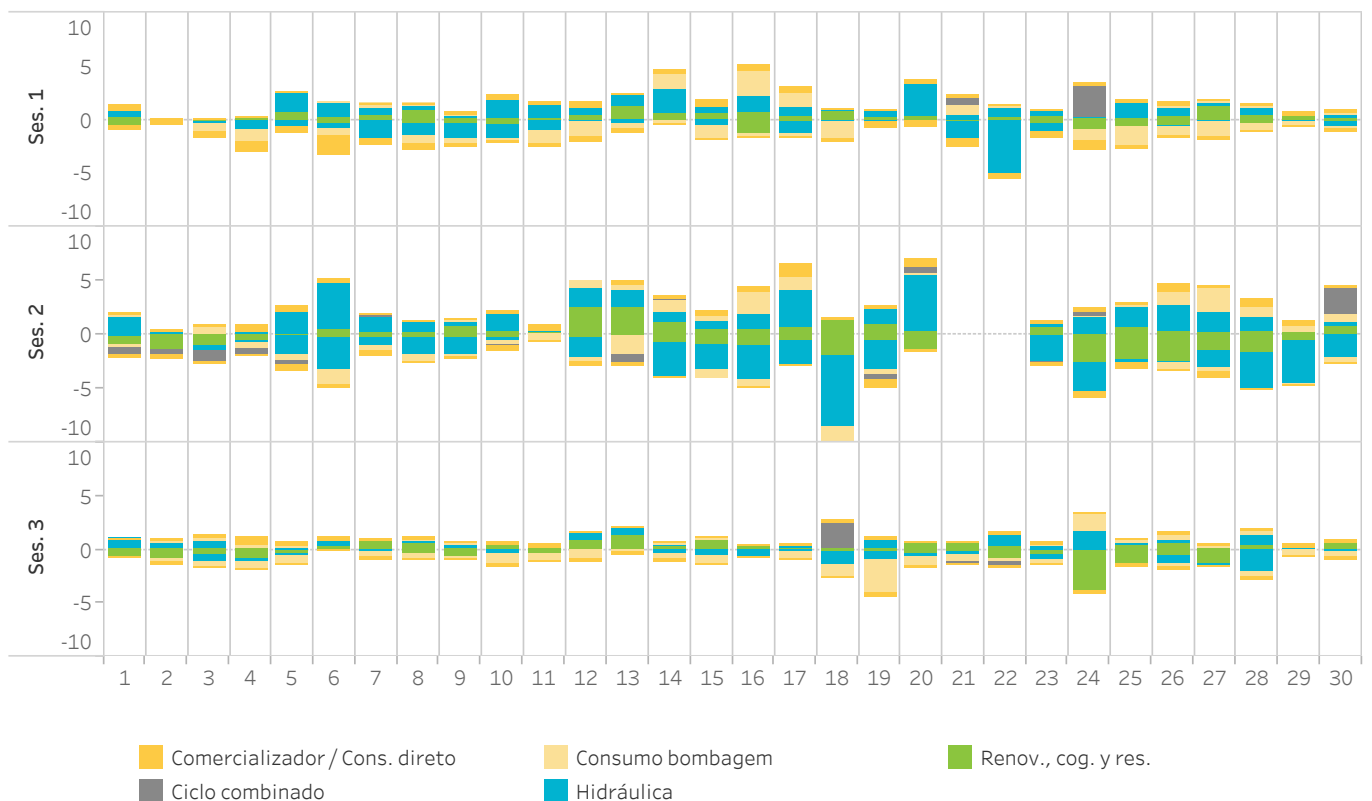

## Relatório mensal setembro de 2024

# 3. Mercado intradiário contínuo

- Preços e energias no mercado intradiário contínuo
- Tecnologias no mercado intradiário contínuo
- Quotas por tecnologia após o mercado intradiário contínuo



### 3.1 Preços máximo, mínimo e médio ponderado no mercado intradiário contínuo Em Espanha

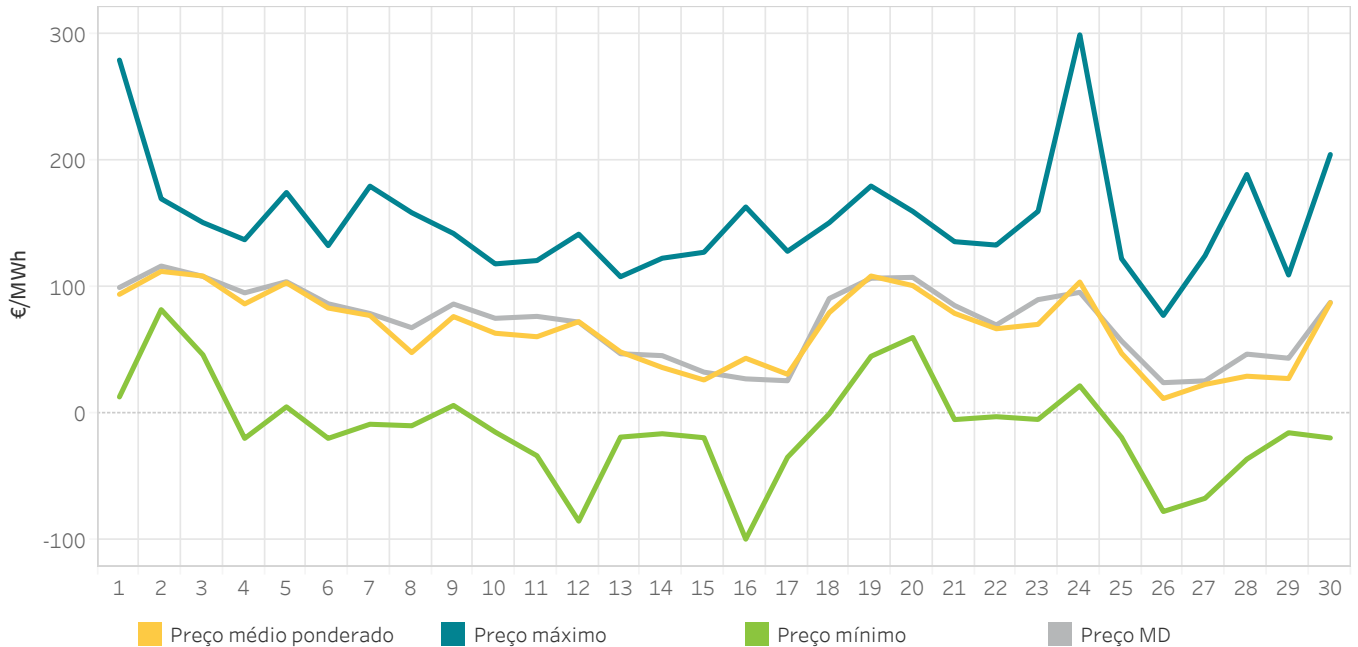

### 3.2 Energia negociada no mercado intradiário contínuo por dia Em Espanha

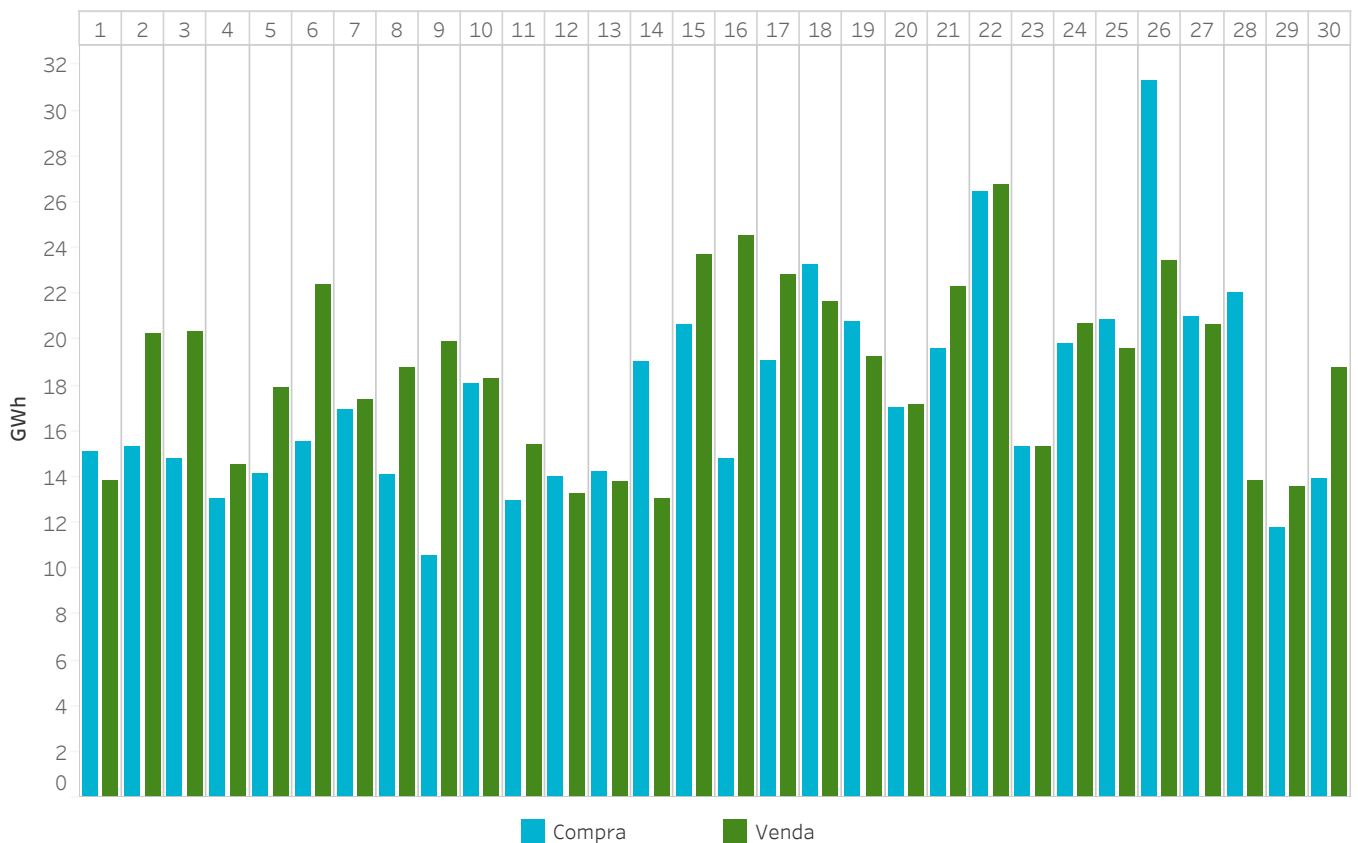

### 3.3 Preços máximo, mínimo e médio ponderado no mercado intradiário contínuo Em Portugal

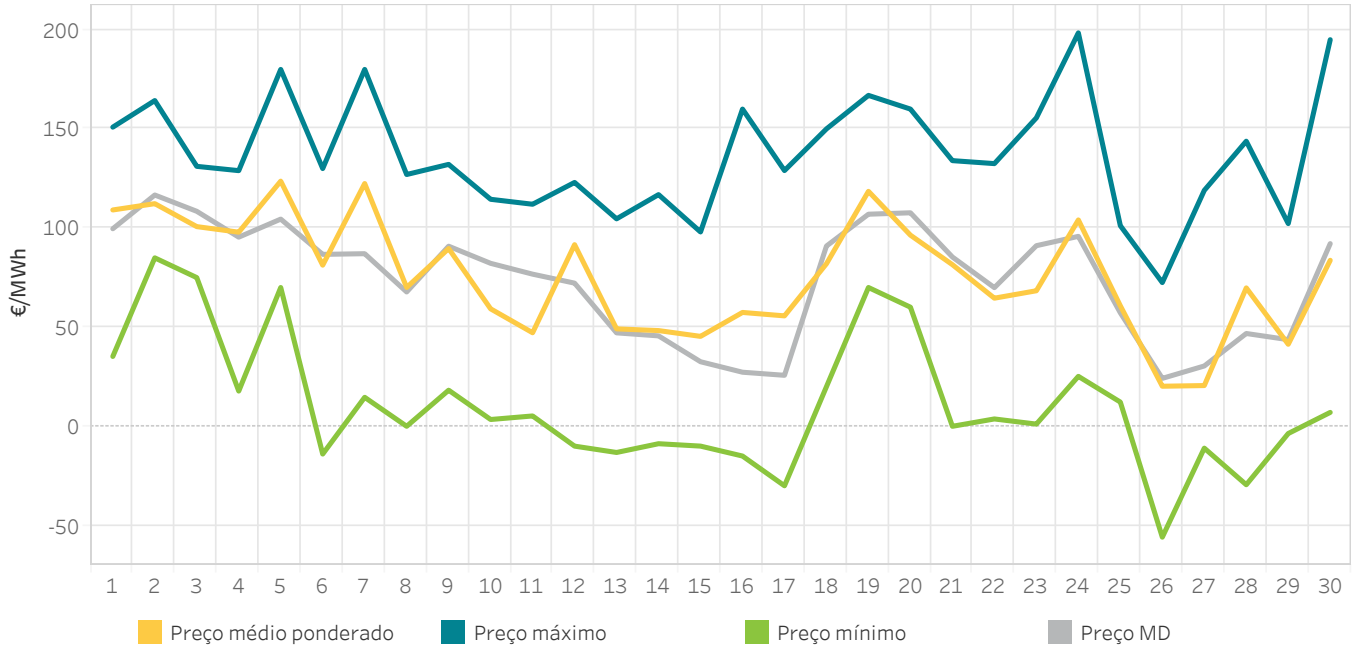

### 3.4 Energia negociada no mercado intradiário contínuo por dia Em Portugal

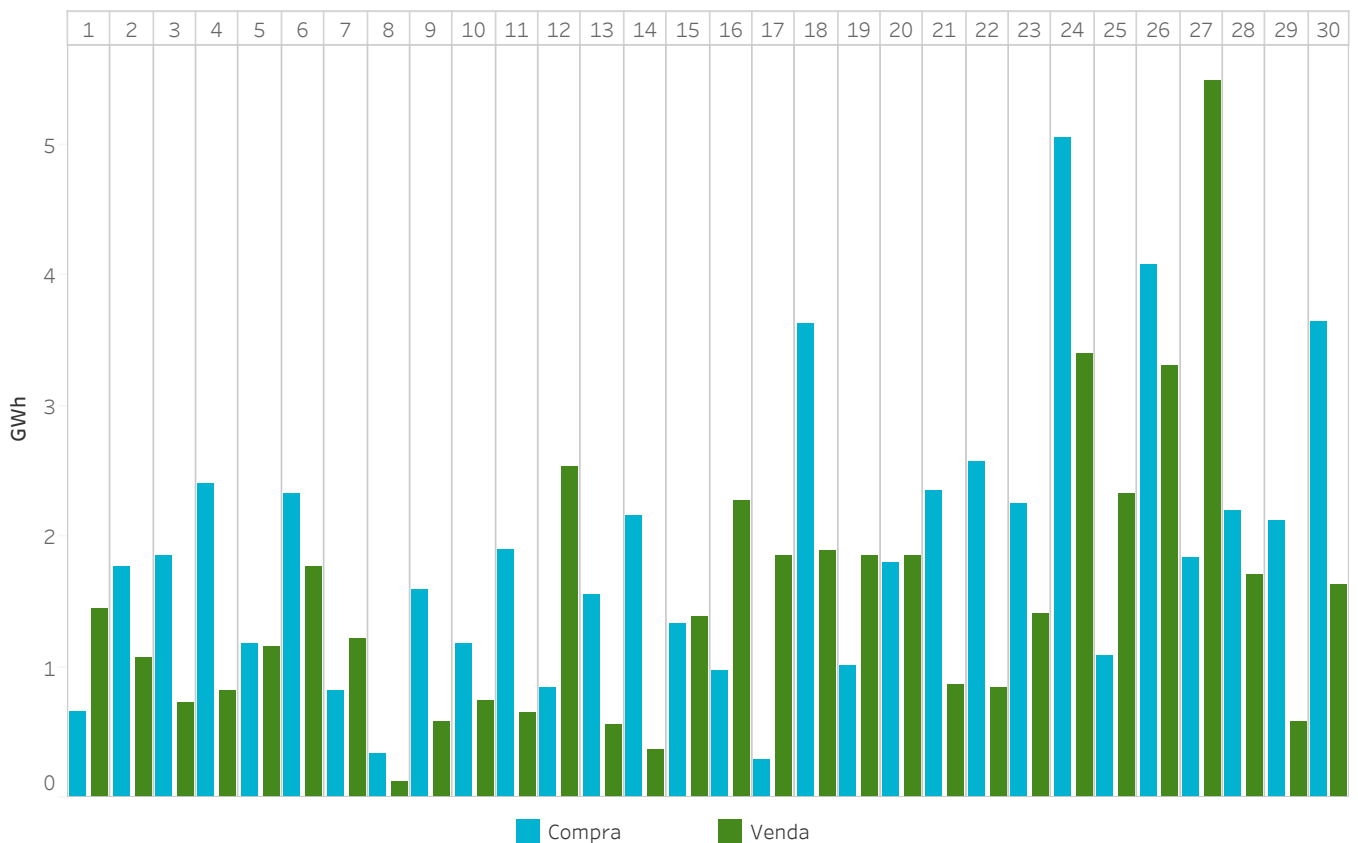

### 3.5 Energia mercado intradiário contínuo comparado com as sessões de leilões

Em Espanha

A energia negociada corresponde às compras realizadas em Espanha mais a exportação.

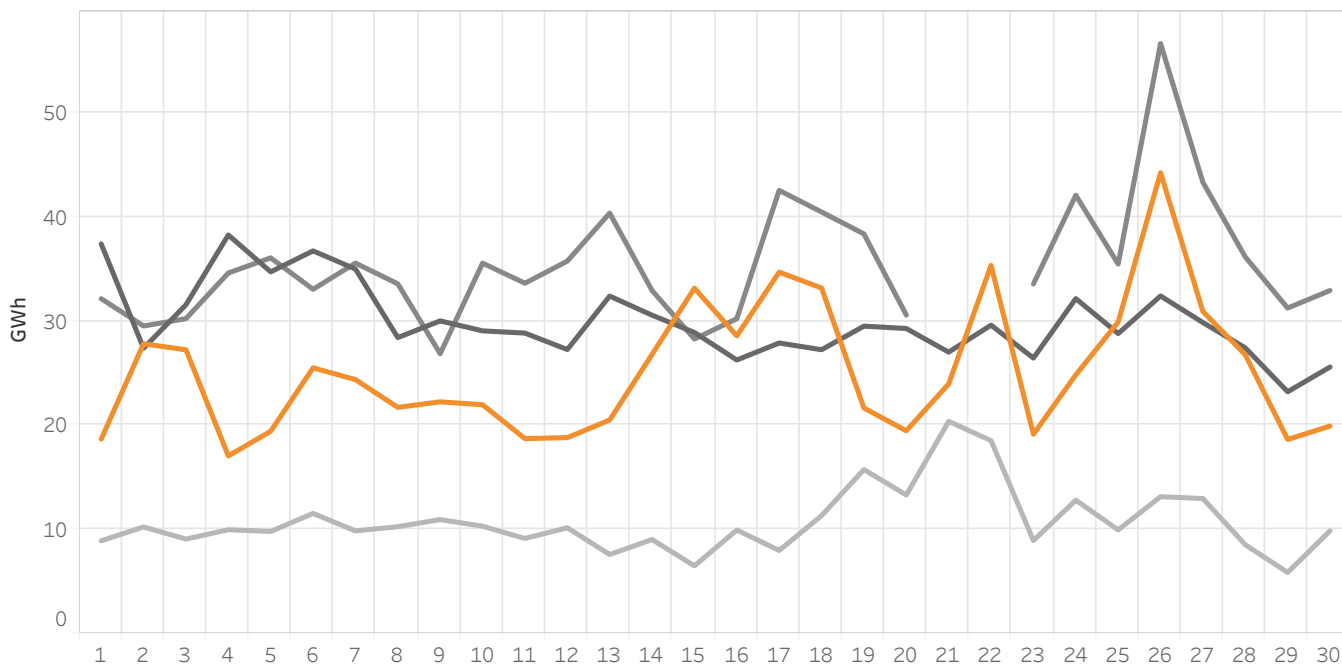

### 3.6 Energia mercado intradiário contínuo comparado com as sessões de leilões

Em Portugal

A energia negociada corresponde às compras realizadas em Portugal mais a exportação.

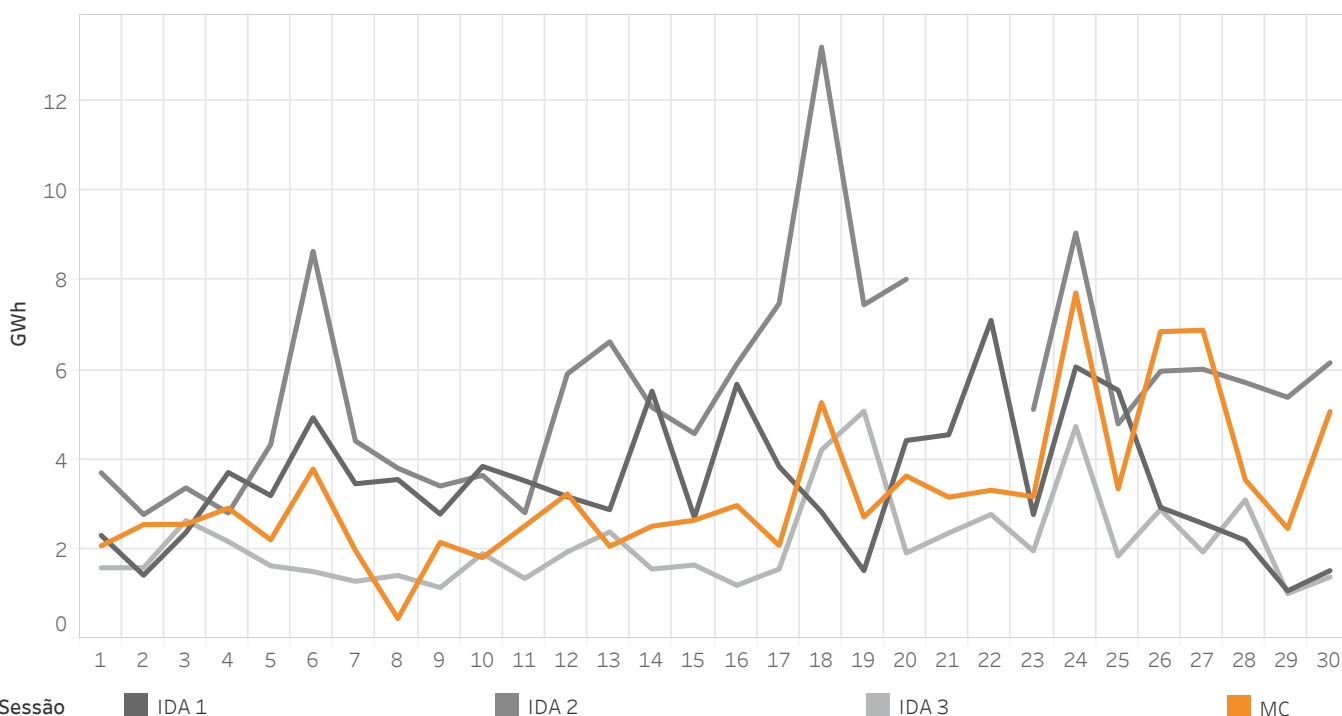

Sessão ■ IDA 1 ■ IDA 2 ■ IDA 3 ■ MC



### 3.7 Transações por tecnologias no mercado intradiário contínuo Em Espanha

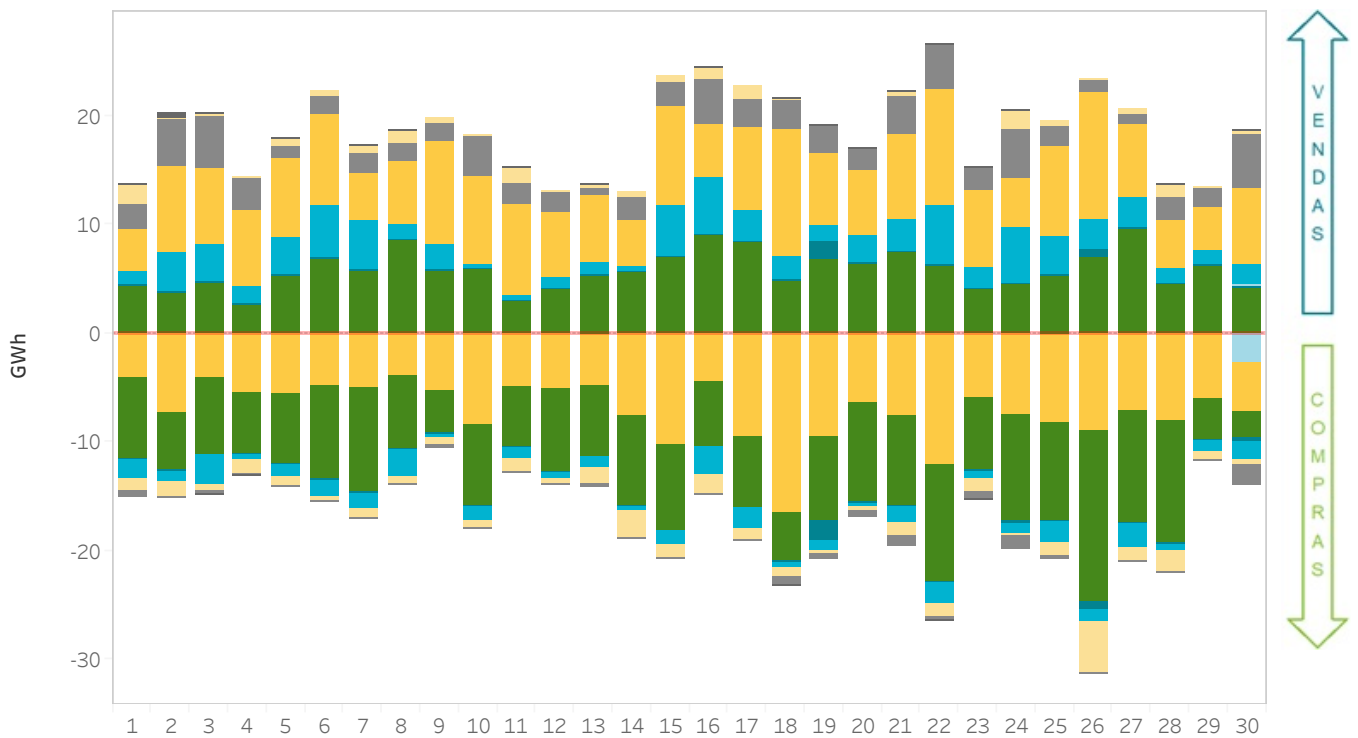

### 3.8 Transações por tecnologias no mercado intradiário contínuo Em Portugal

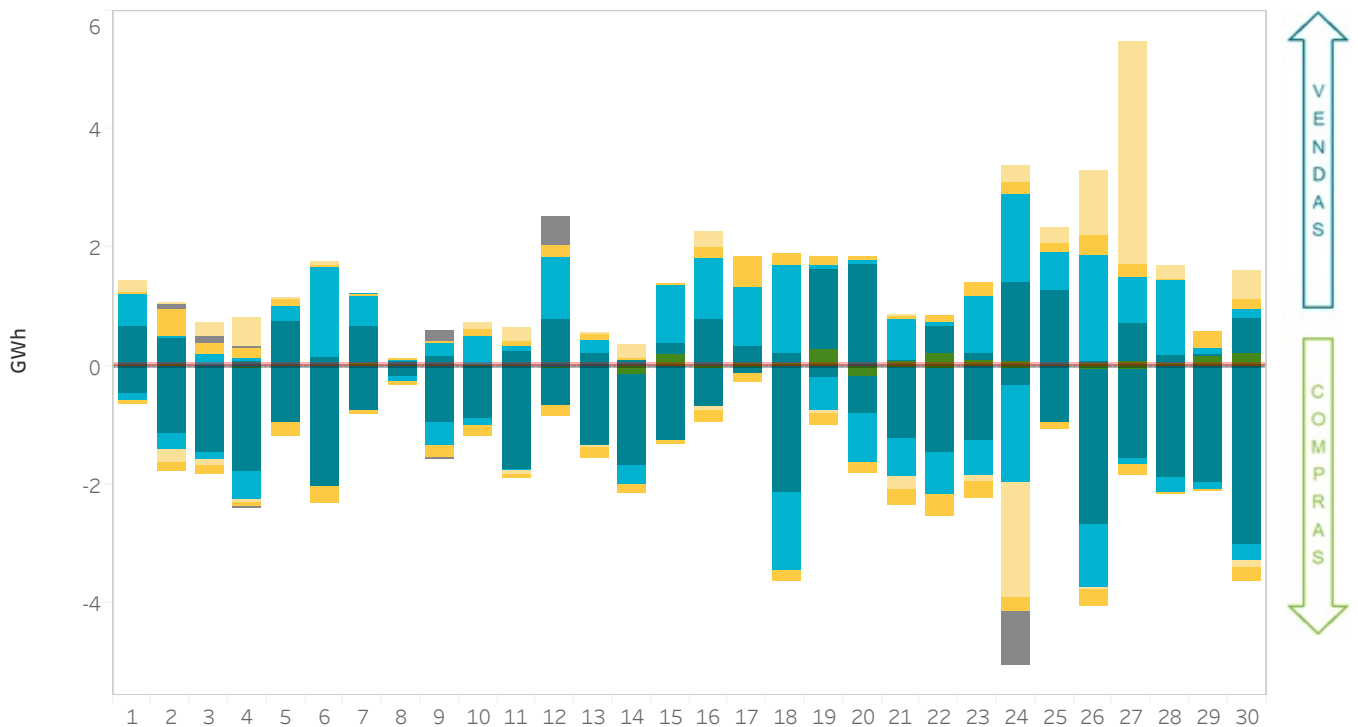

- Carvão
- Hidráulica
- Comercializador/cons. direto
- Ciclo combinado
- Portfólio
- Armazenamento
- Consumo bombagem
- Renov., cog. y res.
- Nuclear

### 3.9 Energia por tecnologias após o mercado intradiário contínuo

Em Espanha

A categoria "Renov., cog. y res." inclui a energia negociada pelas tecnologias renováveis de cogeração, resíduos, biomassa, geotérmica e mini hidráulica.

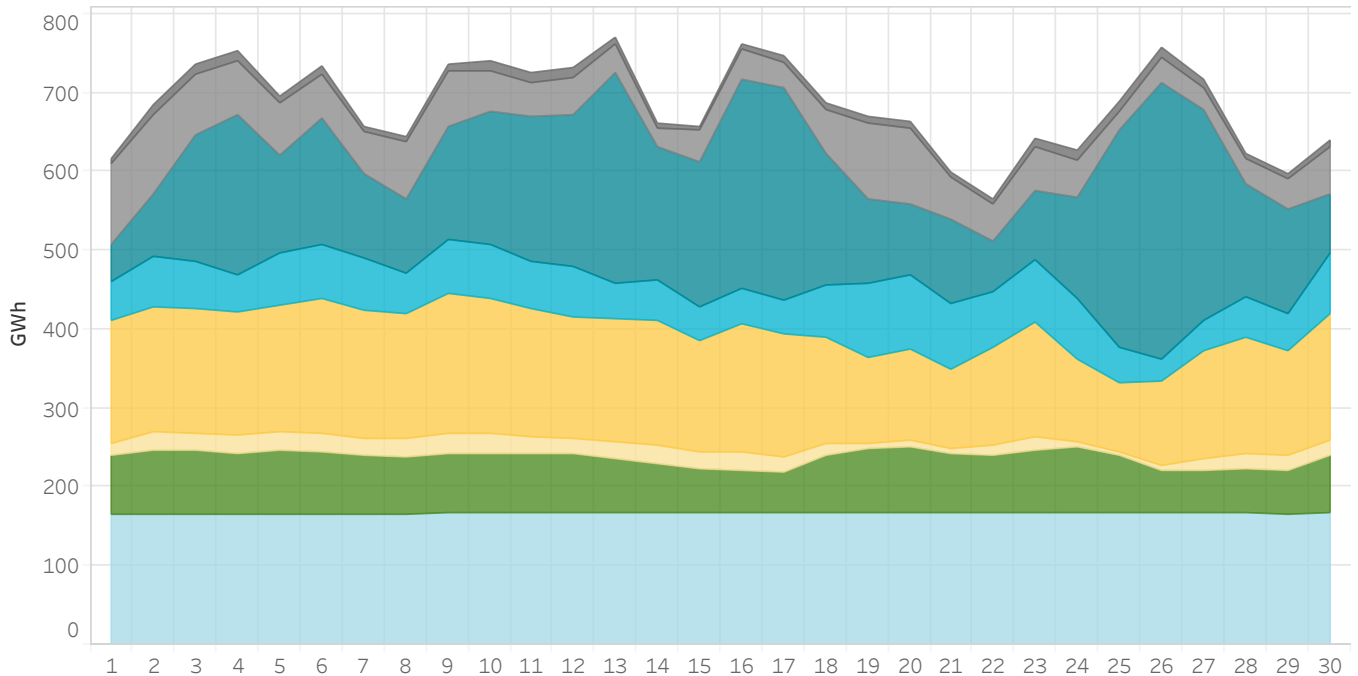

### 3.10 Energia por tecnologias após o mercado intradiário contínuo

Em Portugal

A categoria "Renov., cog. y res." inclui a energia negociada pelas tecnologias renováveis de cogeração, resíduos, biomassa, geotérmica e mini hidráulica.

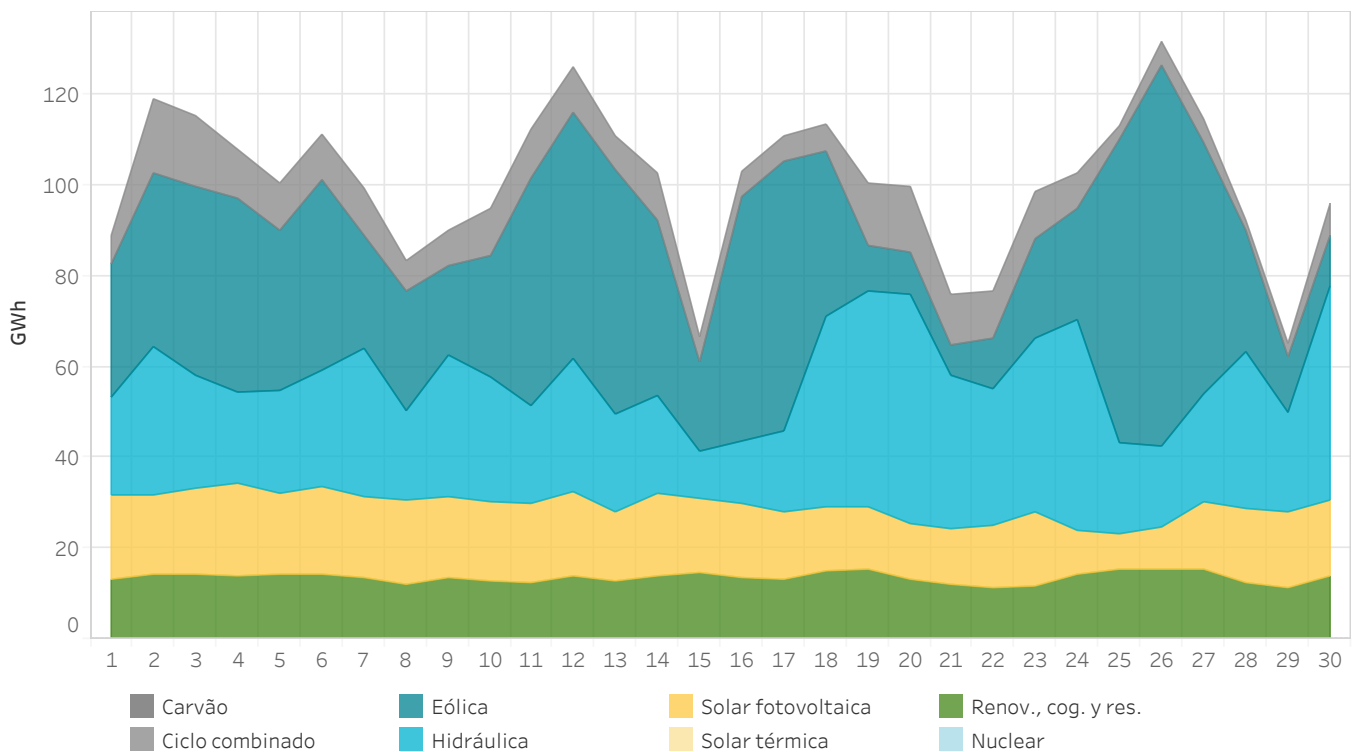

### 3.11 Energia negociada no mercado intradiário contínuo por zona de negociação

Em Espanha, Portugal e MIBEL

A energia negociada é calculada como a soma das aquisições e a exportação neta de cada zona.

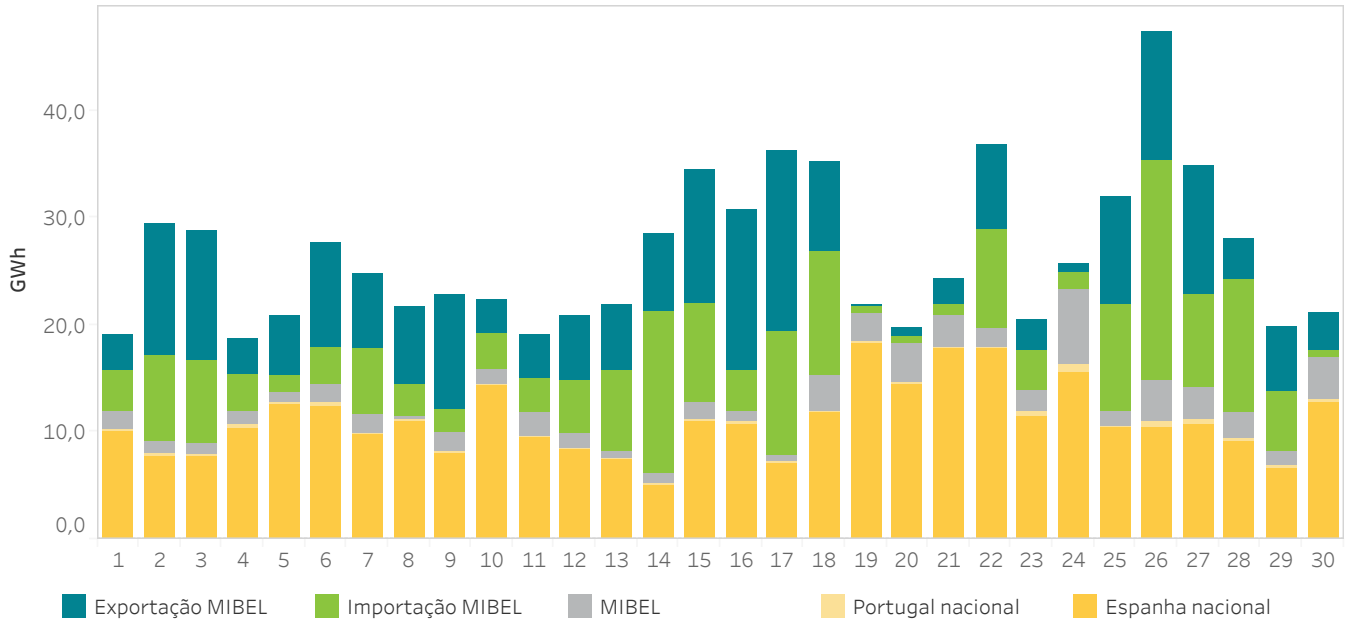

### 3.12 Tecnologias no Programa Intradiário Base de Cassação Incremental Contínuo (PIBIC) e energia por zona de negociação MIBEL

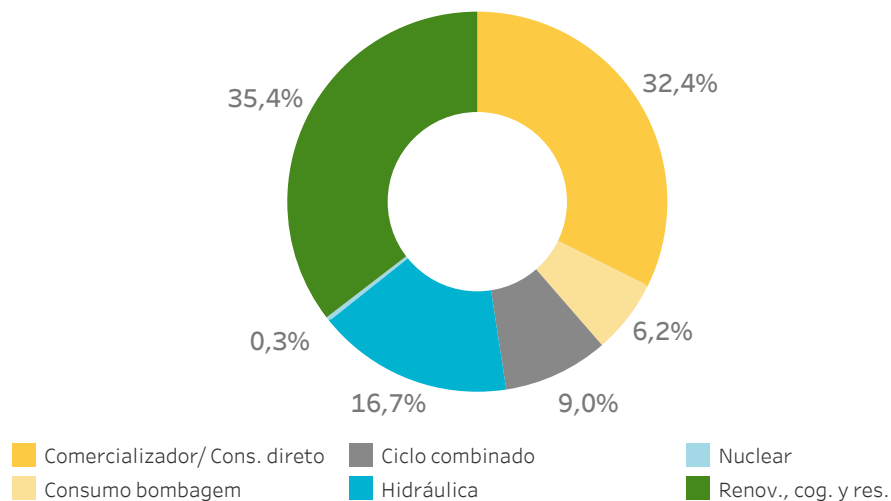

#### Energia por zona de negociação no MIBEL

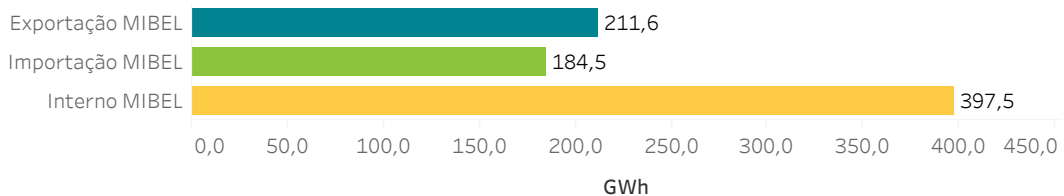

## Relatório mensal setembro de 2024

# 4.

## Resultados económicos do mercado

- Volume económico das compras no MIBEL
- Rendas de congestionamento
- Componentes do preço final



## 4.1 Volume económico das compras negociadas no MIBEL

A zona espanhola inclui exportações pelas fronteiras com França, Marrocos e Andorra.

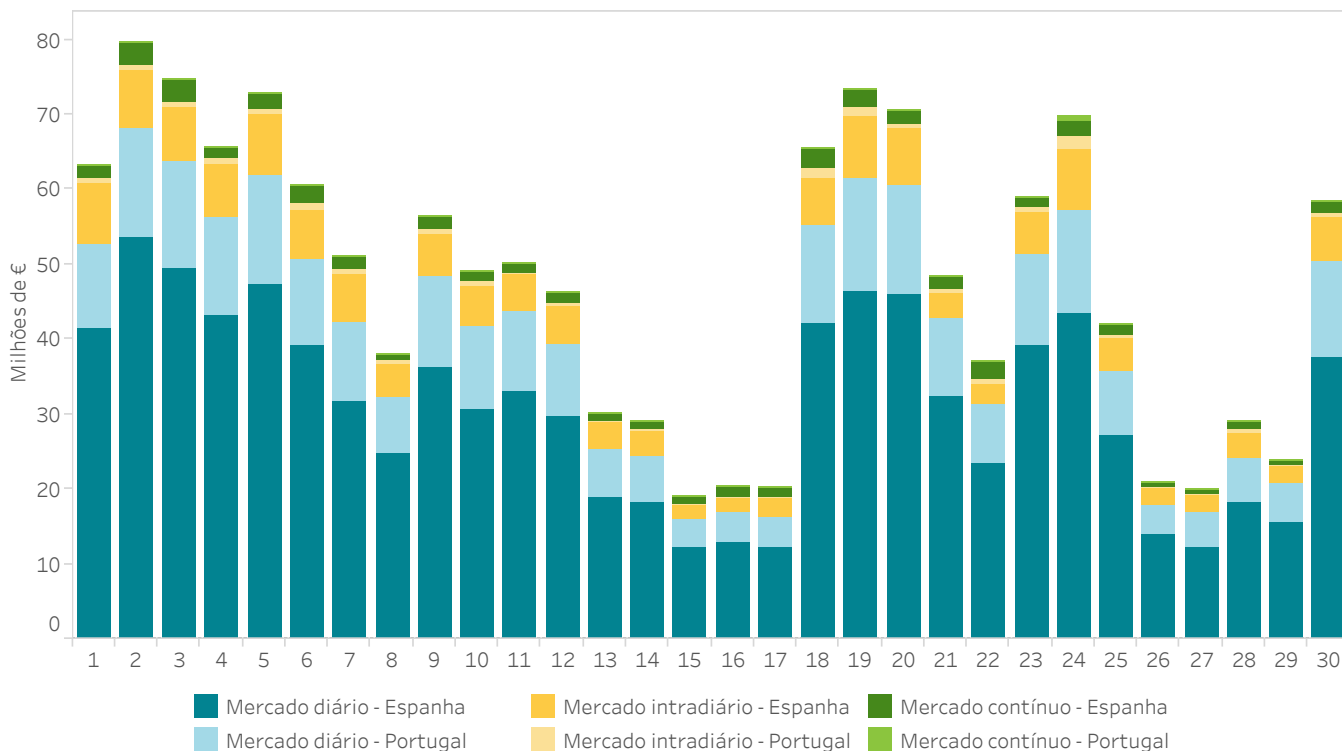

## 4.2 Rendas de congestionamento

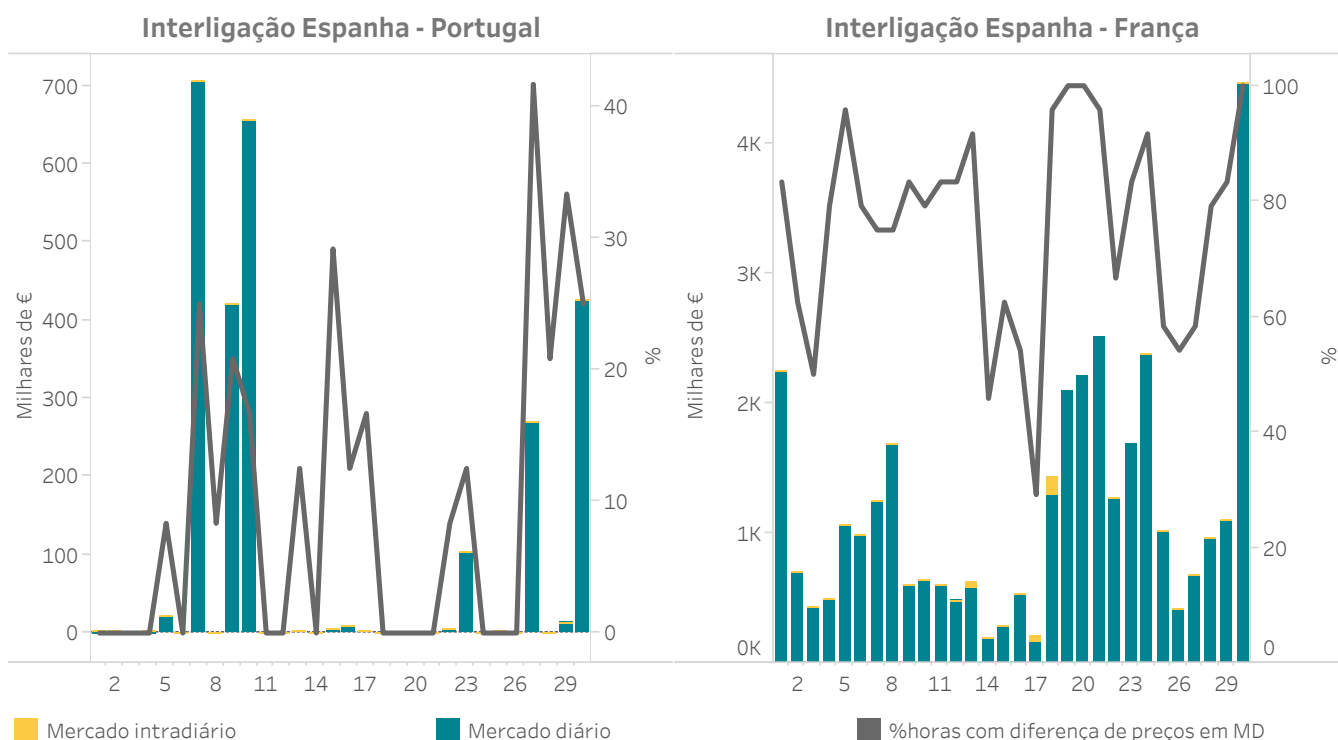

### 4.3 Preço final médio e volume económico do sistema eléctrico espanhol - Procura nacional

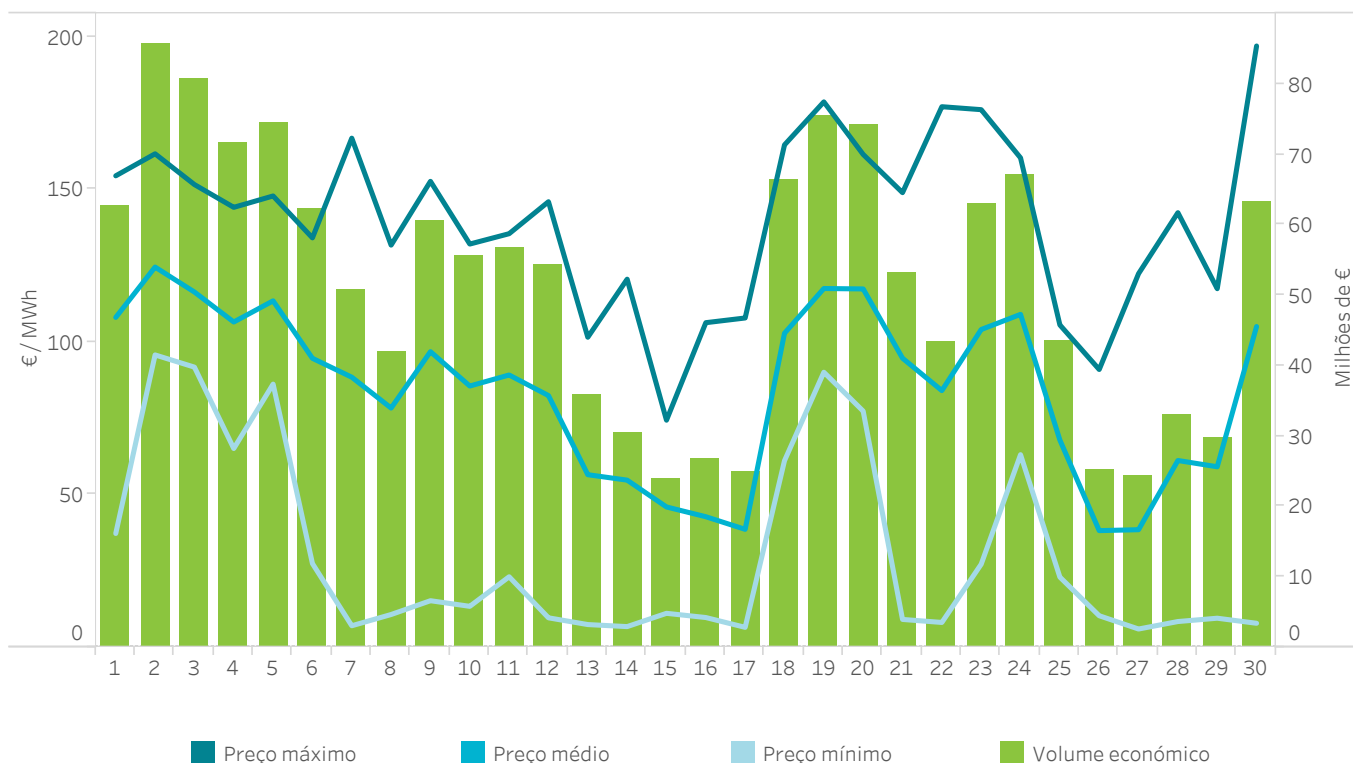

### 4.4 Componentes do preço final médio do sistema eléctrico espanhol

Dados elaborados pelo OMIE de acordo com a disposição adicional sexta do R.D. 216/2014, de 28 de março...

	Comercializador de referência		Mercado livre		Procura nacional	
	€/MWh	%	€/MWh	%	€/MWh	%
Mercado diário	73,24	85,53	73,45	86,65	73,44	86,57
Restrições	8,36	9,76	8,18	9,65	8,19	9,66
Faixa secundária e SRAD	2,66	3,11	2,75	3,24	2,74	3,23
Mercado intradiário	0,02	0,02	-0,10	-0,12	-0,09	-0,11
Outros processos de OS	1,08	1,26	1,01	1,20	1,02	1,20
Pagamento por capacidade	0,28	0,33	0,15	0,18	0,16	0,19
Participação no serviço	0,00	0,00	-0,68	-0,80	-0,63	-0,74
<b>Total</b>	<b>85,63</b>	<b>100,00</b>	<b>84,77</b>	<b>100,00</b>	<b>84,83</b>	<b>100,00</b>

## 4.5 Preço final médio do sistema eléctrico espanhol - Procura nacional

Dados elaborados pelo OMIE de acordo com a disposição adicional sexta do R.D. 216/2014, de 28 de março.

Dia	H01	H02	H03	H04	H05	H06	H07	H08	H09	H10	H11	H12	H13	H14	H15	H16	H17	H18	H19	H20	H21	H22	H23	H24
1	138,7	135,5	128,8	128,5	125,9	124,2	126,2	129,3	125,6	113,2	91,1	61,1	53,9	52,8	55,7	38,9	37,3	88,4	108,3	133,4	147,3	154,4	152,6	141,7
2	134,7	131,1	128,5	124,4	122,9	127,5	133,3	141,6	143,3	139,4	118,4	96,8	96,0	96,7	95,8	97,5	101,3	110,0	132,1	144,4	161,6	156,6	139,3	127,4
3	125,9	124,2	116,1	111,0	108,5	109,4	118,1	133,0	144,7	131,2	110,0	96,9	94,4	91,8	92,1	96,1	92,8	99,7	110,0	138,1	151,6	146,3	135,7	120,0
4	112,9	105,9	102,3	110,3	109,6	106,8	116,2	134,0	144,1	134,9	97,9	86,6	83,6	85,6	81,8	74,3	65,8	65,1	91,2	119,1	140,4	139,6	135,3	121,2
5	109,5	111,4	105,6	106,8	103,8	108,6	122,6	136,9	138,6	132,7	102,2	93,7	91,7	91,4	89,1	86,2	89,6	92,6	110,7	129,5	146,5	147,8	138,5	132,1
6	114,4	111,5	107,6	104,5	106,4	108,2	115,7	122,0	128,2	110,2	93,0	82,2	69,5	53,0	38,0	34,1	27,5	47,5	77,9	125,1	134,1	132,8	126,8	126,8
7	122,2	119,4	108,6	109,4	107,0	105,5	109,0	115,0	124,2	91,8	59,2	7,6	9,5	7,1	9,6	12,8	23,6	61,4	91,1	130,9	156,5	166,7	136,3	146,0
8	125,0	121,0	118,1	115,2	112,7	111,8	114,1	116,6	120,0	93,7	20,4	10,8	10,9	11,9	11,6	13,1	18,8	18,9	15,1	97,0	125,7	130,8	131,7	124,2
9	121,6	117,0	115,3	115,4	108,1	115,3	122,0	132,1	139,3	129,8	84,3	61,5	54,8	52,5	30,7	15,3	18,1	49,4	83,3	136,8	142,9	152,6	128,4	126,5
10	115,0	108,5	110,0	112,2	109,5	110,5	117,0	125,7	132,1	115,5	74,4	41,4	24,7	29,6	16,1	13,4	14,7	39,5	65,1	124,8	126,9	129,0	122,3	107,6
11	88,6	87,4	80,8	92,0	96,0	100,4	106,2	116,5	123,5	107,8	80,3	61,1	59,7	57,6	54,5	34,8	23,1	58,6	86,7	125,0	135,5	130,9	120,1	110,7
12	103,8	102,9	103,2	100,7	101,1	105,7	107,9	131,4	145,9	122,9	86,3	57,1	48,4	20,1	10,8	10,5	10,4	9,7	61,6	110,6	123,3	122,6	112,2	102,9
13	84,3	82,5	83,0	83,9	79,5	75,1	86,6	101,4	99,2	74,3	12,0	9,5	9,1	9,4	9,8	9,8	9,1	8,7	7,5	78,3	101,6	98,1	94,1	70,6
14	60,2	60,7	56,7	51,6	56,1	57,5	61,7	70,4	76,2	65,9	17,1	7,1	7,0	7,6	7,6	6,8	7,6	19,6	65,3	108,8	115,6	120,6	96,8	95,5
15	70,9	71,2	69,3	68,5	68,9	68,4	68,2	67,6	55,0	28,1	12,2	12,3	12,4	12,9	11,9	12,4	12,5	12,0	11,2	66,8	73,8	72,3	74,4	62,2
16	46,5	33,3	34,3	27,6	22,4	27,0	52,9	70,9	72,9	53,5	13,5	12,2	12,2	12,0	11,6	11,5	9,8	9,8	41,1	76,5	106,3	102,0	77,6	55,4
17	35,0	24,1	19,7	22,5	17,3	17,3	43,7	61,2	68,4	43,0	8,1	6,8	6,6	6,7	7,5	7,3	8,0	16,0	43,1	77,0	107,9	101,5	78,4	65,8
18	75,4	86,3	86,8	87,5	88,7	93,1	111,2	131,2	150,9	139,5	94,3	72,5	66,0	64,7	62,4	61,1	65,9	93,5	100,2	140,4	158,4	164,5	121,7	125,0
19	101,8	99,3	100,8	101,8	104,0	100,0	116,6	129,5	135,4	128,9	109,5	102,3	98,8	97,6	97,0	90,1	97,9	104,1	117,0	144,2	173,0	178,6	139,1	126,0
20	121,8	113,9	108,6	109,2	111,4	113,5	121,0	140,3	142,3	129,9	124,8	112,7	93,1	87,4	81,2	77,4	81,2	96,9	125,9	131,2	160,5	161,4	136,7	126,8
21	108,4	108,8	104,1	106,8	104,7	106,8	105,9	107,0	113,0	111,9	104,6	81,4	71,3	55,3	36,8	9,2	25,1	57,4	88,2	132,3	133,5	148,9	129,5	126,1
22	106,4	103,3	103,4	105,5	105,3	109,6	111,5	114,0	112,3	108,7	62,4	21,4	20,1	10,6	10,8	8,6	8,2	37,8	82,6	177,0	128,4	131,4	122,5	113,3
23	108,6	103,1	98,3	102,0	102,5	102,5	110,3	130,4	141,4	118,1	105,4	72,6	58,7	57,9	46,7	27,2	47,6	70,0	110,5	150,5	172,5	176,1	131,4	130,7
24	98,6	98,4	100,1	99,5	99,6	99,7	113,9	131,1	154,5	133,7	118,8	89,1	73,1	66,1	63,1	65,1	66,4	92,3	101,8	146,4	160,2	160,3	131,7	128,2
25	98,7	83,6	80,5	84,7	73,7	72,9	76,0	94,1	105,6	88,2	70,8	58,6	48,5	41,6	45,8	24,6	23,0	41,6	54,3	75,4	87,5	86,1	76,5	52,3
26	28,0	17,8	23,3	19,4	18,3	22,9	43,7	67,0	77,5	65,8	18,6	11,5	10,6	10,5	10,4	10,9	10,6	12,8	25,4	73,3	85,8	91,0	74,1	59,7
27	16,8	14,8	15,8	16,8	17,0	17,7	18,1	54,3	68,2	22,6	8,1	8,0	7,6	8,0	6,0	9,9	9,0	9,7	43,8	94,6	110,7	122,4	96,5	97,5
28	90,5	81,6	64,4	61,2	57,0	55,8	56,7	64,8	66,8	39,4	15,2	13,0	9,4	9,2	9,6	10,2	8,5	8,5	65,5	142,3	134,9	138,2	121,5	116,8
29	93,0	89,8	88,2	74,4	65,8	65,2	70,4	74,9	76,5	38,1	11,3	11,0	10,5	10,7	10,7	11,3	10,9	9,6	19,6	99,9	110,4	117,5	110,1	109,0
30	89,6	91,2	103,3	98,9	96,1	104,1	119,2	165,5	188,6	132,4	95,4	57,0	37,1	34,0	15,0	7,9	22,3	58,1	132,8	151,2	196,0	196,9	142,8	149,0

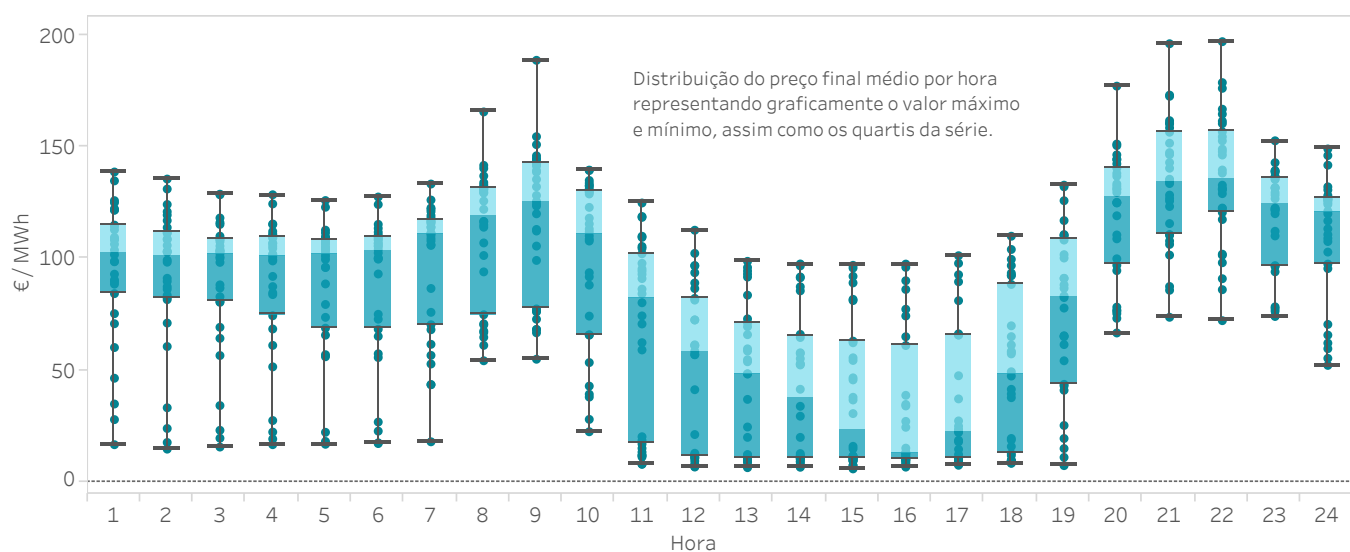

## Relatório mensal setembro de 2024

# 5. Evolução do mercado nos últimos 12 meses

- Preços e energias no mercado diário
- Tecnologias no mercado diário
- Mercado intradiário leilões
- Mercado intradiário contínuo
- Resultados económicos





## 5.1 Preços máximo, mínimo e médio aritmético no mercado diário

Em Espanha

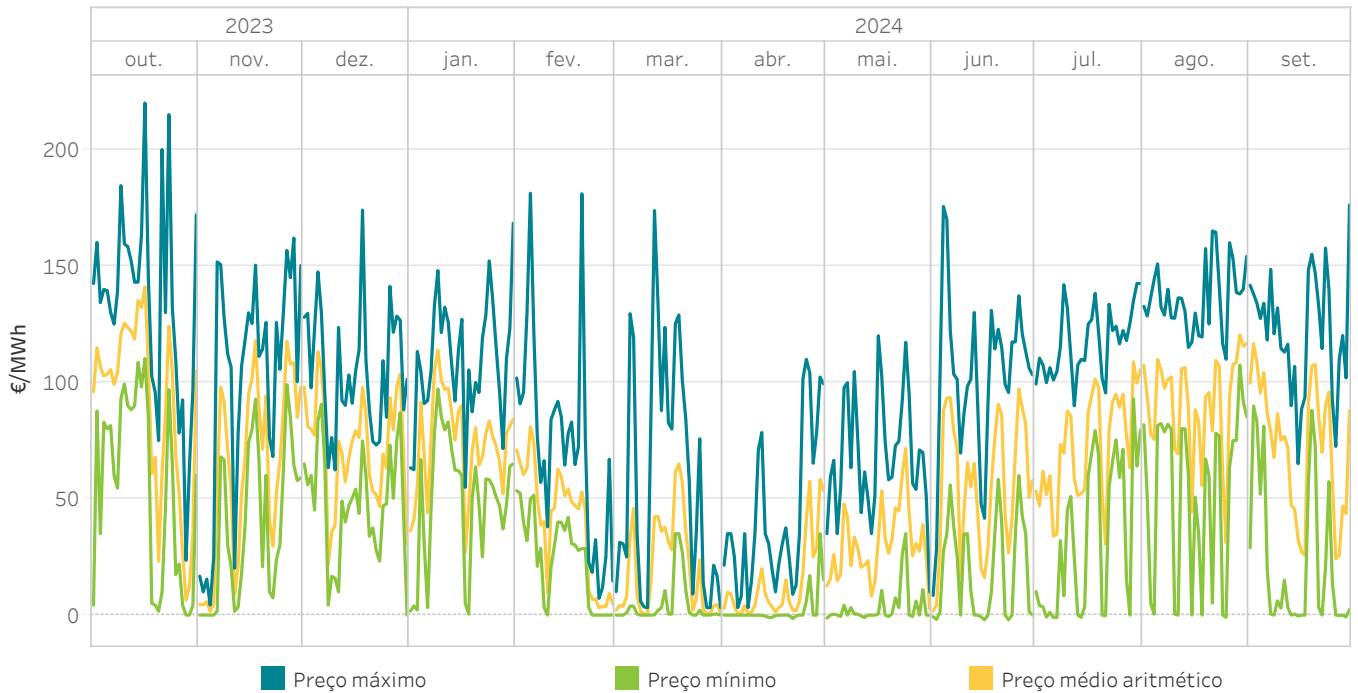

## 5.2 Energia por tecnologias no Programa Diário Base de Funcionamento (PDBF)

Em Espanha

A categoria "Renov., cog. y res." inclui a energia negociada pelas tecnologias renováveis de cogeração, resíduos, biomassa, geotérmica e mini hidráulica.

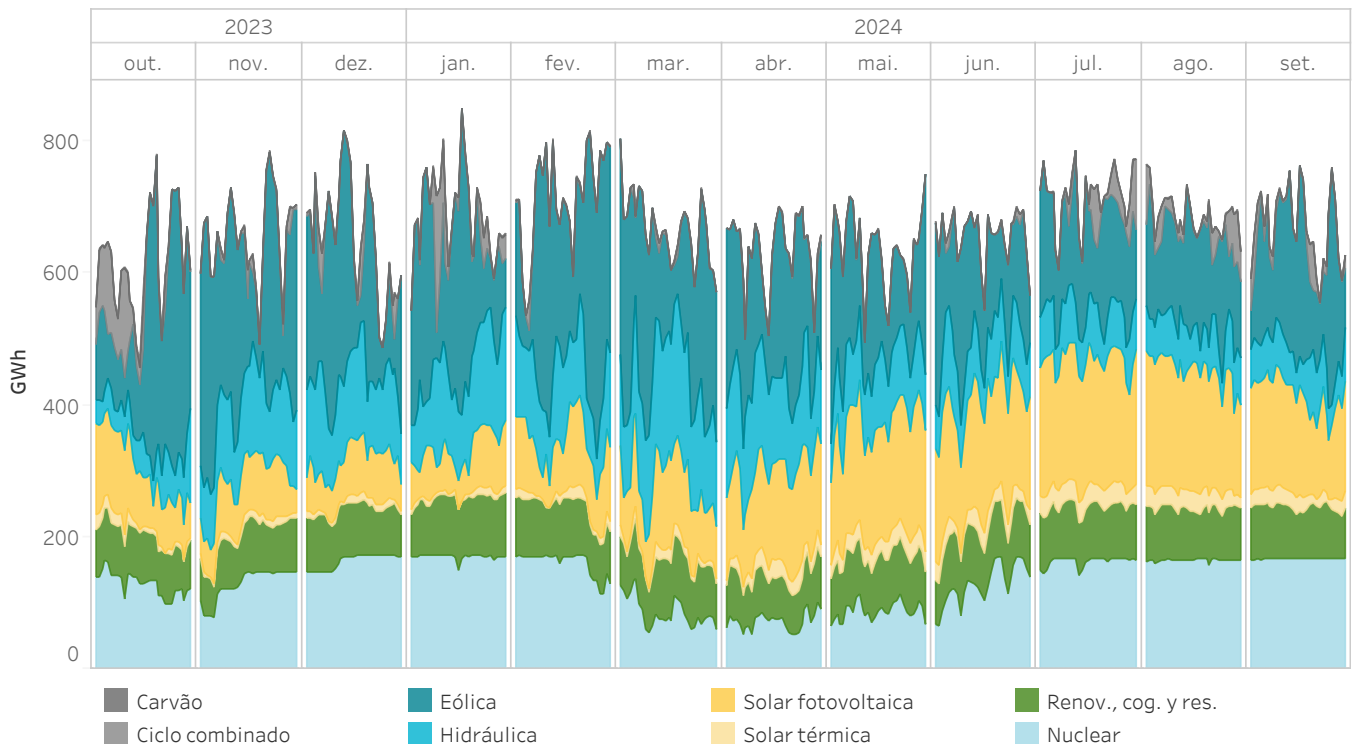

### 5.3 Preços máximo, mínimo e médio aritmético no mercado diário

Em Portugal

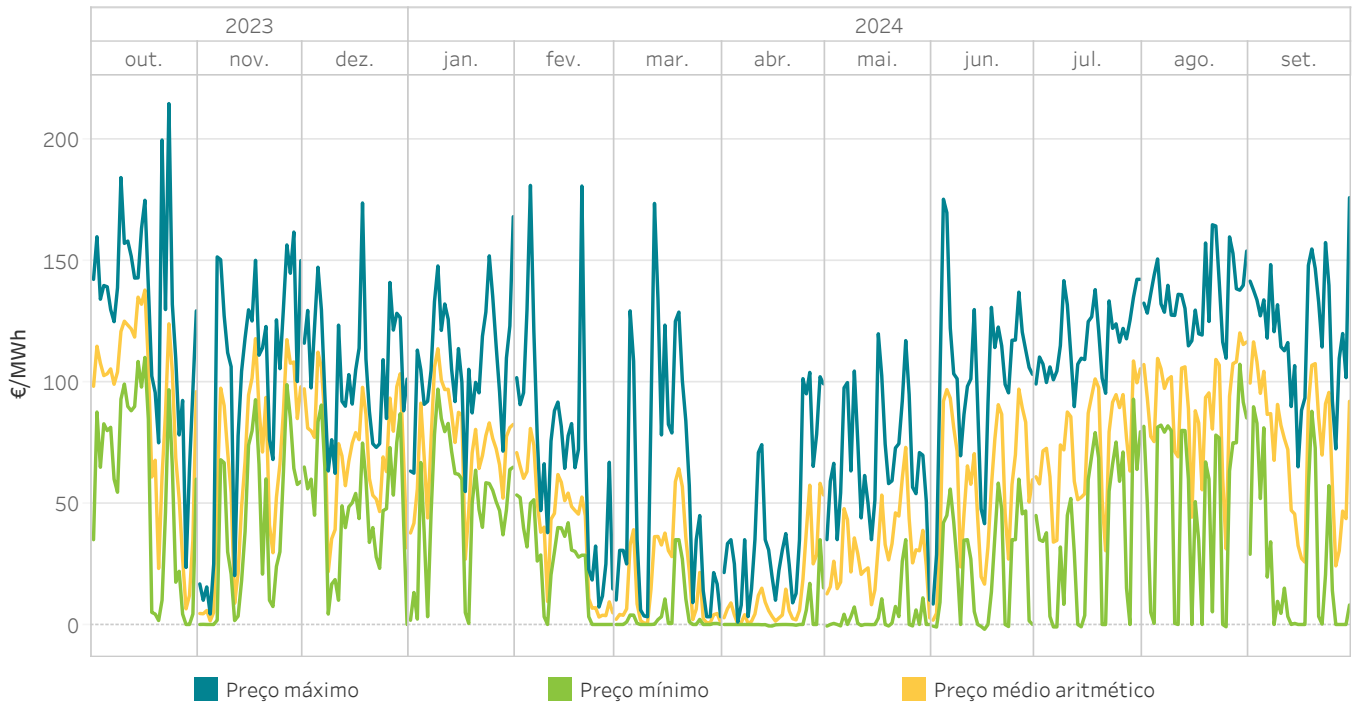

### 5.4 Energia por tecnologias no Programa Diário Base de Funcionamento (PDBF)

Em Portugal

A categoria "Renov., cog. y res." inclui a energia negociada pelas tecnologias renováveis de cogeração, resíduos, biomassa, geotérmica e mini hidráulica.

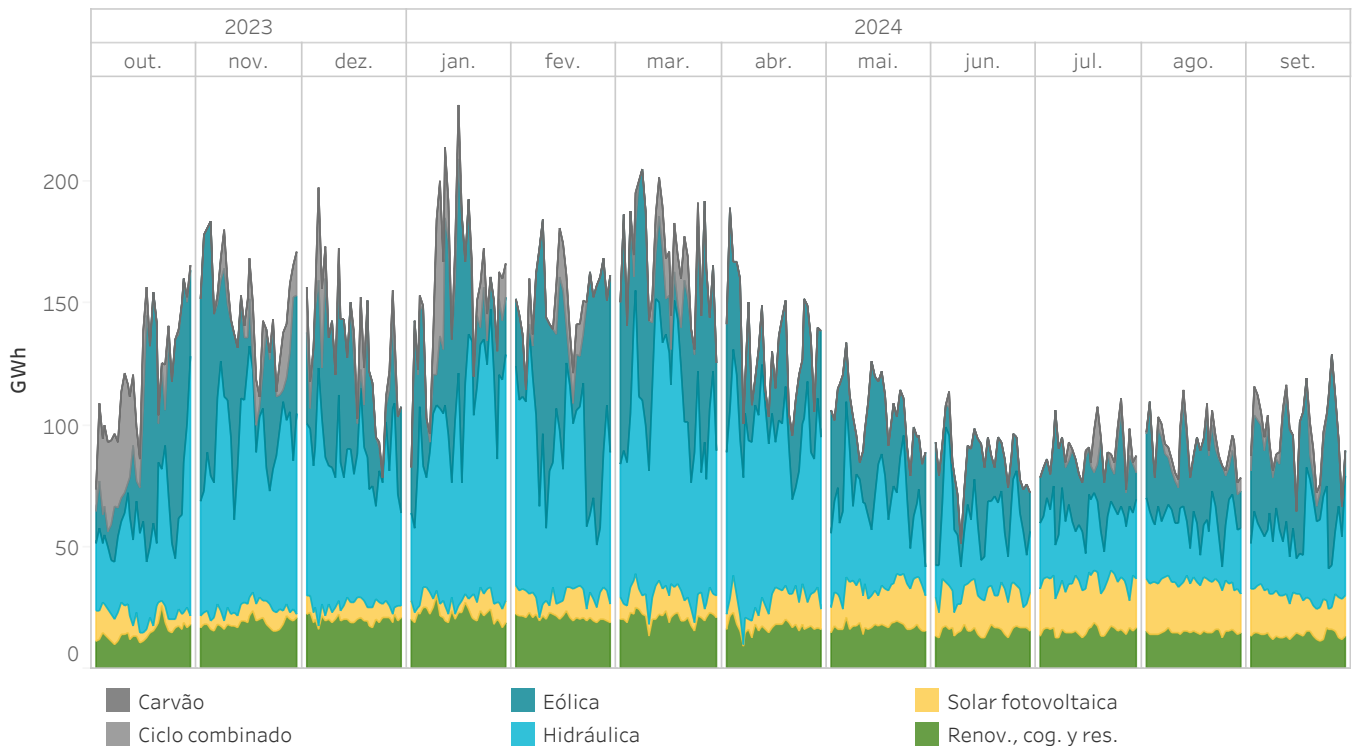

### 5.5 Energia por tipo de compra no Programa Diário Base de Funcionamento (PDBF)

Em Espanha

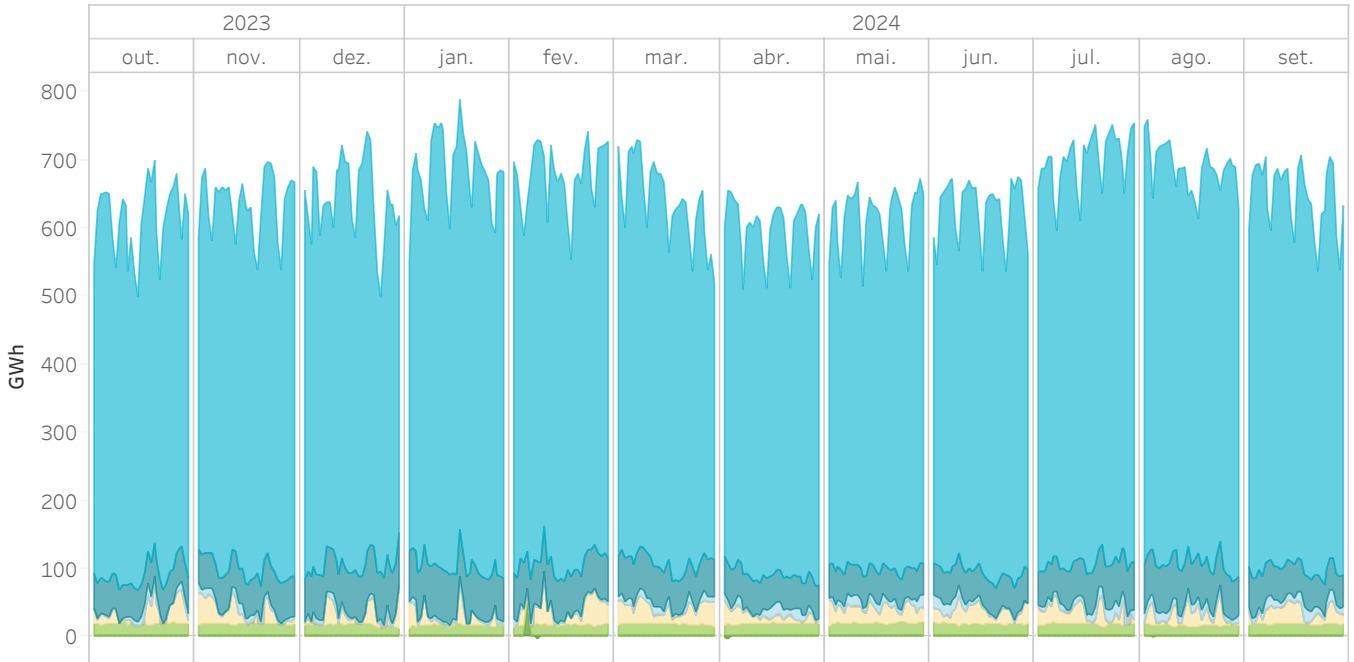

### 5.6 Energia por tipo de compra no Programa Diário Base de Funcionamento (PDBF)

Em Portugal

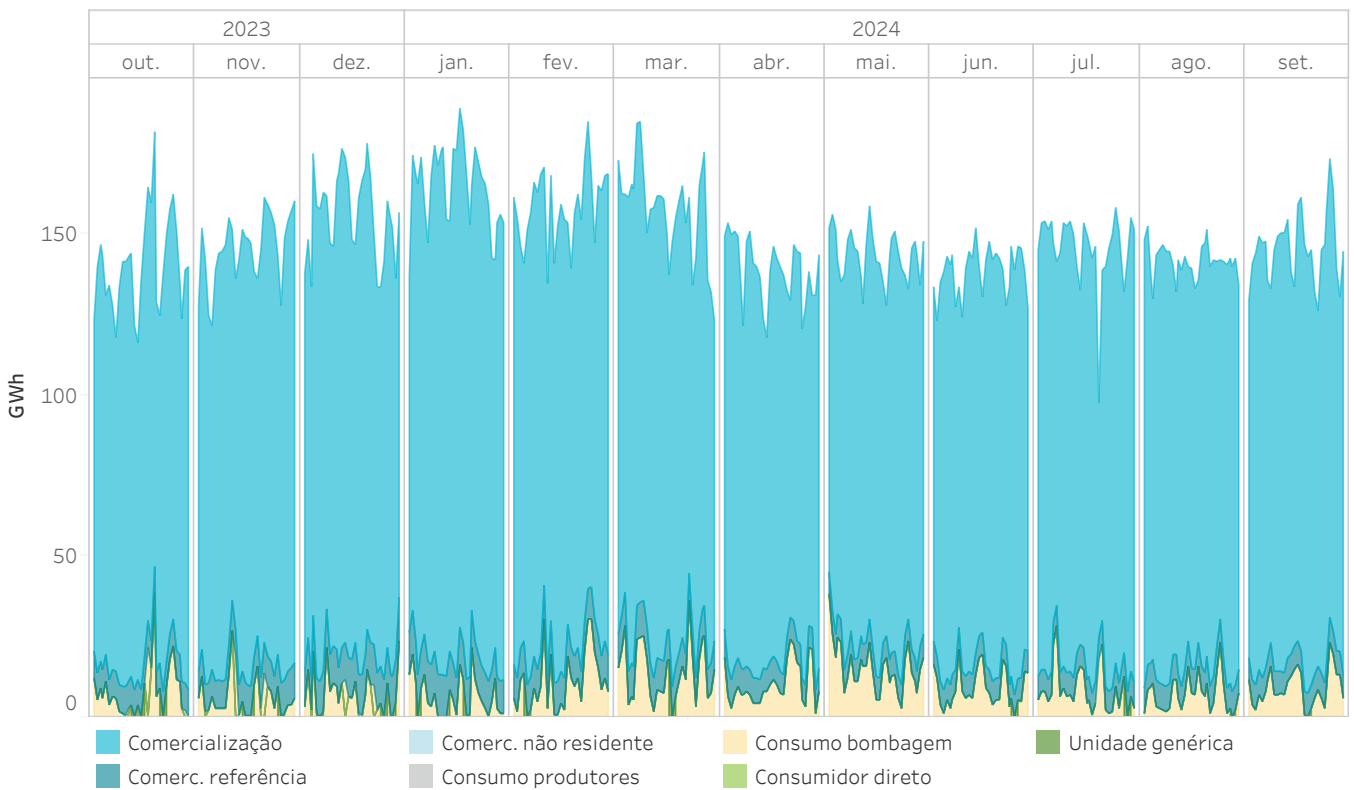

## 5.7 Preços [€/MWh] e Energias [GWh] no mercado diário

Em Espanha

Os valores estão referidos com os preços e a energia do mercado diário

Año de estudo	Mes de estudo	Preço médio aritmético	Preço máximo	Preço mínimo	Energia mercado	Energia bilaterais
2023	outubro	90,14	220,00	0,00	13.222,4	8.908,6
	novembro	63,45	161,99	0,00	12.638,8	9.555,0
	dezembro	72,17	174,00	0,00	12.228,5	10.550,4
	janeiro	74,10	168,35	0,43	12.604,0	11.481,3
	fevereiro	40,00	181,26	0,00	14.485,5	8.341,8
	março	20,28	173,82	0,00	16.025,9	6.806,2
2024	abril	13,67	109,90	-1,50	15.429,5	5.621,7
	maio	30,40	120,00	-1,29	15.555,7	6.536,1
	junho	56,08	175,55	-2,00	14.076,0	7.922,1
	julho	72,31	142,48	-1,01	15.908,4	8.974,1
	agosto	91,05	165,01	-0,95	14.833,9	9.300,9
	setembro	72,62	176,21	-0,79	14.275,2	8.073,2
<b>Resultados interanuais</b>		<b>58,19</b>	<b>220,00</b>	<b>-2,00</b>	<b>171.283,7</b>	<b>102.071,5</b>

Año de estudo	Periodo	Preço médio aritmético	Preço máximo	Preço mínimo	Energia mercado	Energia bilaterais
2023	Janeiro-Setembro	91,05	220,00	0,00	120.360,1	89.135,1
2024	Janeiro-Setembro	52,42	181,26	-2,00	133.194,1	73.057,5

## 5.8 Preços [€/MWh] e Energias [GWh] no mercado diário

Em Portugal

Os valores estão referidos com os preços e a energia do mercado diário

Año de estudo	Mes de estudo	Preço médio aritmético	Preço máximo	Preço mínimo	Energia mercado	Energia bilaterais
2023	outubro	89,85	215,02	0,00	4.534,4	80,3
	novembro	63,26	161,99	0,00	4.766,3	82,0
	dezembro	72,20	174,00	0,00	4.984,7	77,3
	janeiro	74,08	168,35	0,43	5.346,7	157,2
	fevereiro	39,86	181,26	0,00	4.824,5	122,8
	março	19,26	173,82	0,00	5.493,0	117,3
2024	abril	13,23	104,06	-0,63	4.642,0	1.200,4
	maio	30,74	120,00	-0,66	4.477,3	1.388,4
	junho	58,11	175,55	-2,00	4.105,3	1.383,2
	julho	74,12	142,48	-1,01	4.467,1	1.537,5
	agosto	91,11	165,01	-0,95	4.215,8	1.670,1
	setembro	73,63	176,21	0,00	4.236,3	1.538,4
<b>Resultados interanuais</b>		<b>58,46</b>	<b>215,02</b>	<b>-2,00</b>	<b>56.093,4</b>	<b>9.355,0</b>

Año de estudo	Periodo	Preço medio aritmético	Preço máximo	Preço mínimo	Energia mercado	Energia bilaterais
2023	Janeiro-Setembro	92,67	220,00	0,00	39.615,7	1.264,4
2024	Janeiro-Setembro	52,82	181,26	-2,00	41.807,9	9.115,3

## 5.9 Preços máximo, mínimo e médio aritmético no mercado intradiário de leilões regionais

Em Espanha

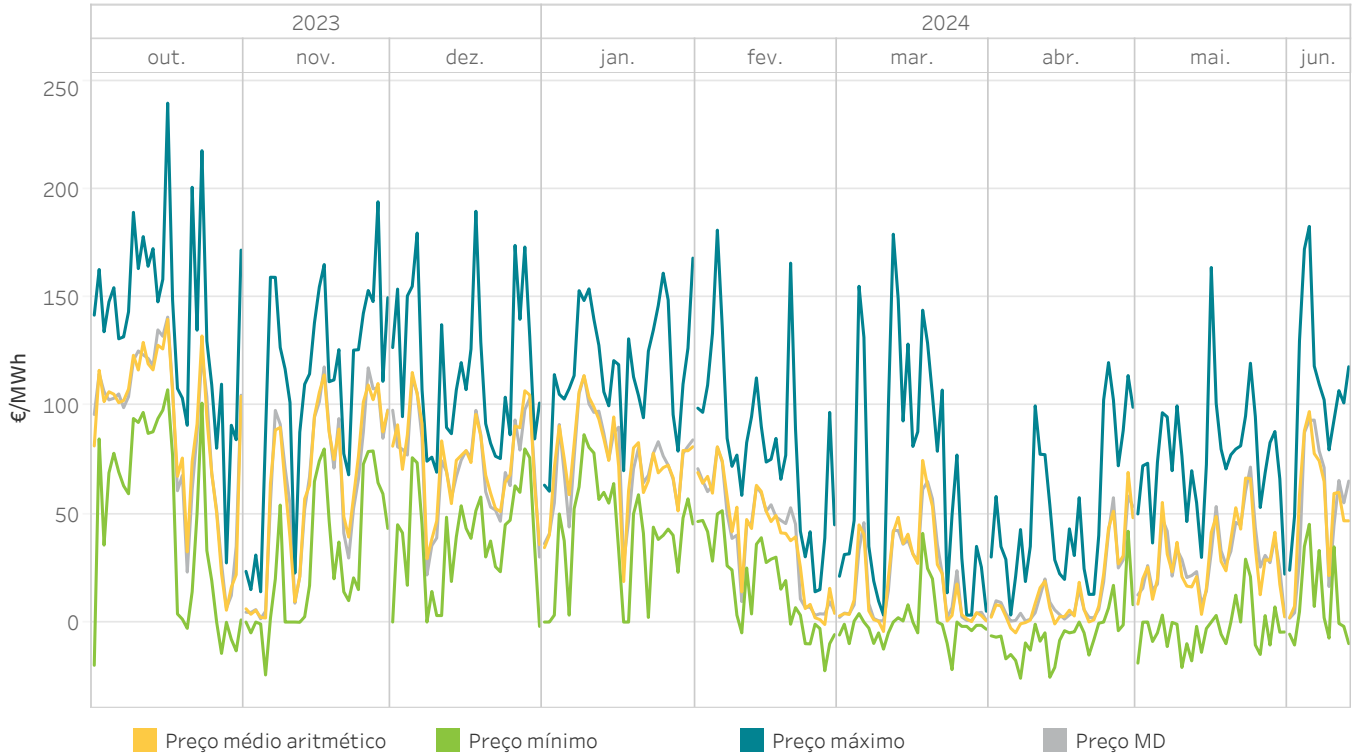

## 5.10 Energia mensal por sessão no mercado intradiário de leilões regionais

Em Espanha

A energia negociada corresponde às compras realizadas em Espanha mais a exportação por data de sessão.

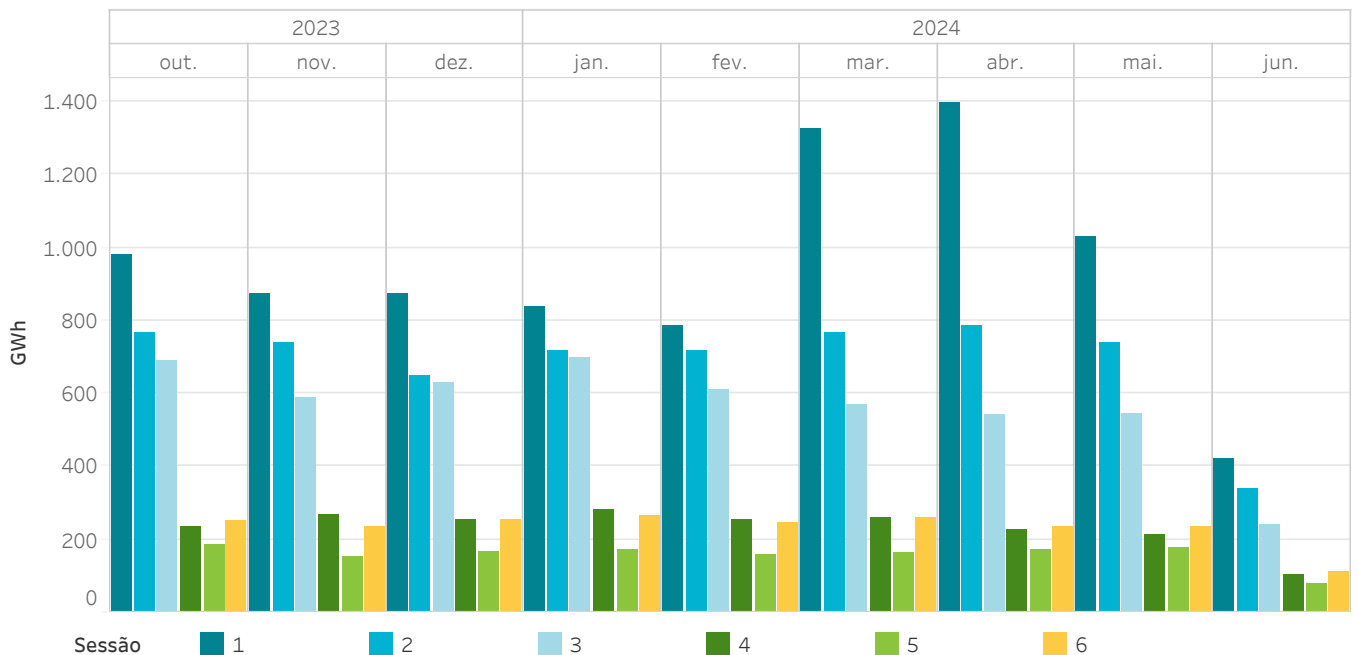

### 5.11 Preços máximo, mínimo e médio aritmético nos IDAs Em Espanha

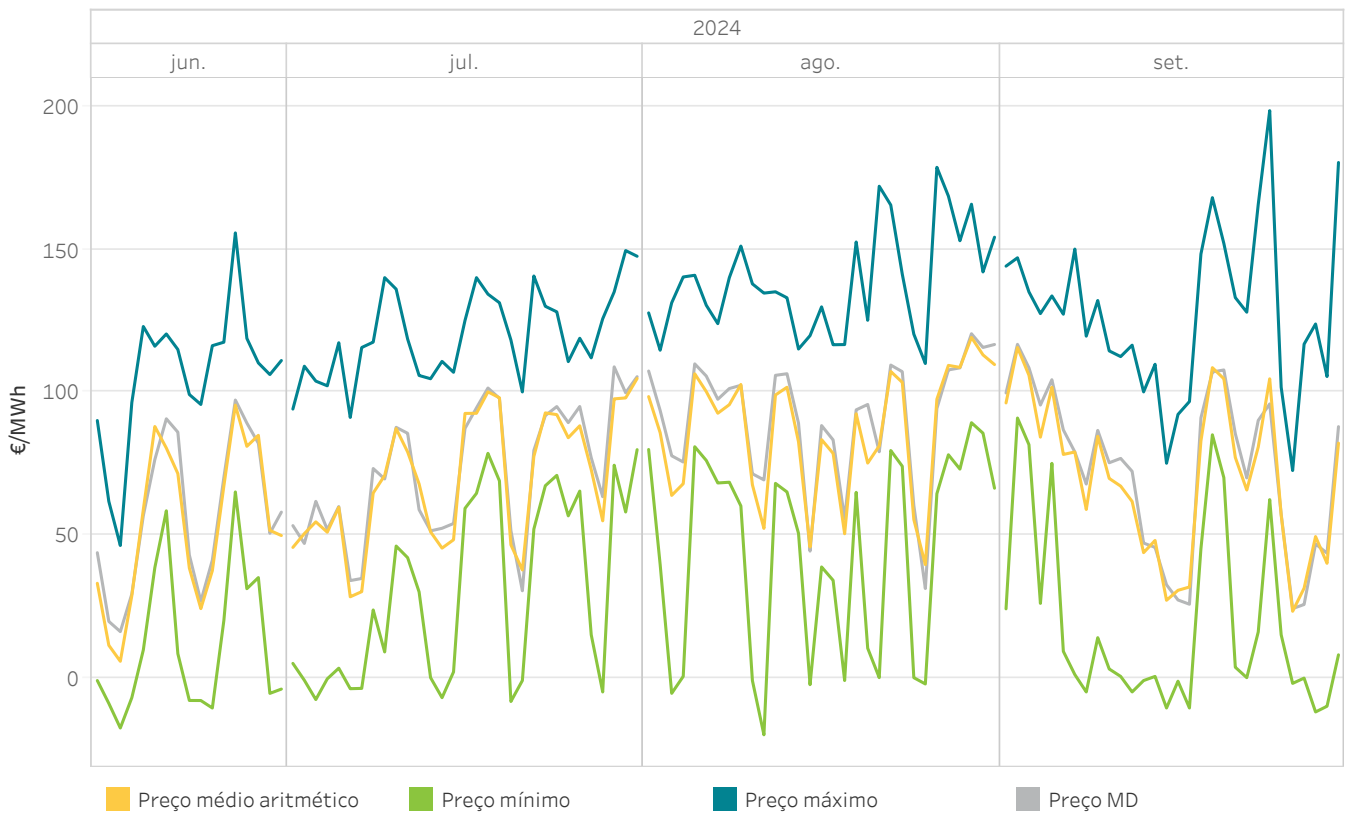

### 5.12 Energia mensal por sessão nos IDAs Em Espanha

A energia negociada corresponde às compras realizadas em Espanha mais a exportação por data de sessão.

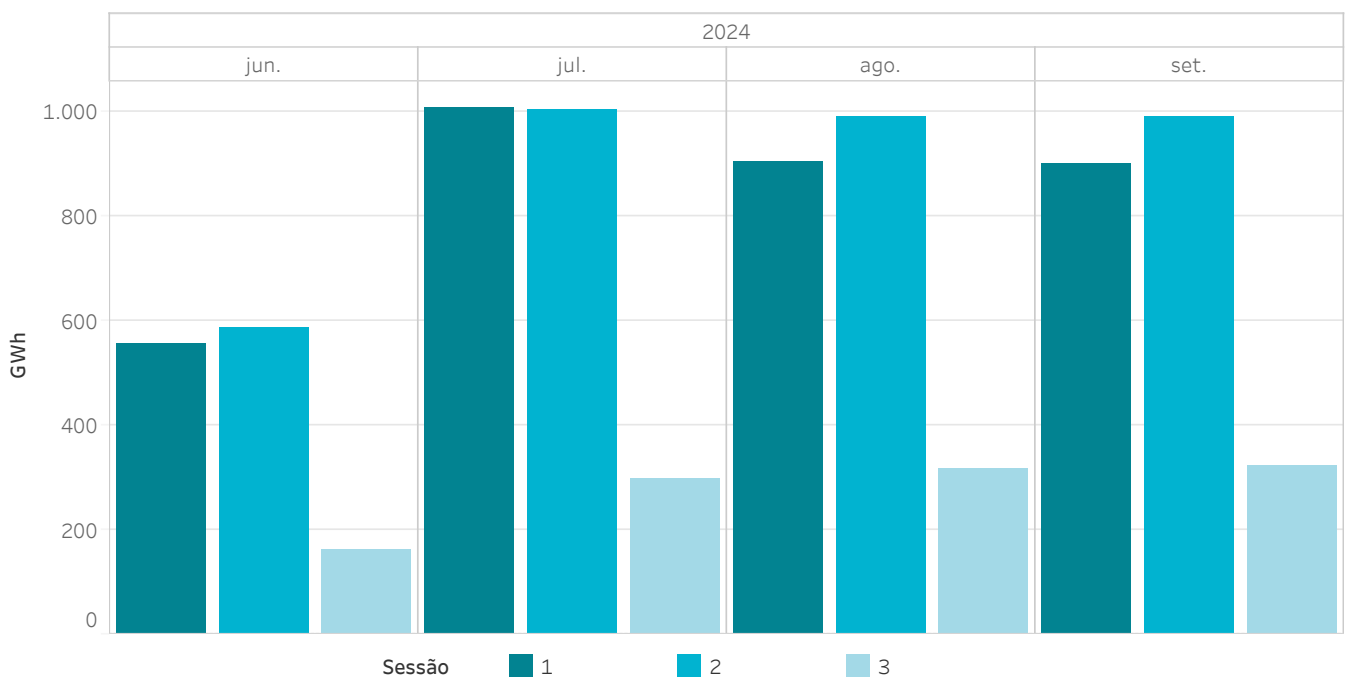

### 5.13 Preços máximo, mínimo e médio aritmético no mercado intradiário de leilões regionais

Em Portugal

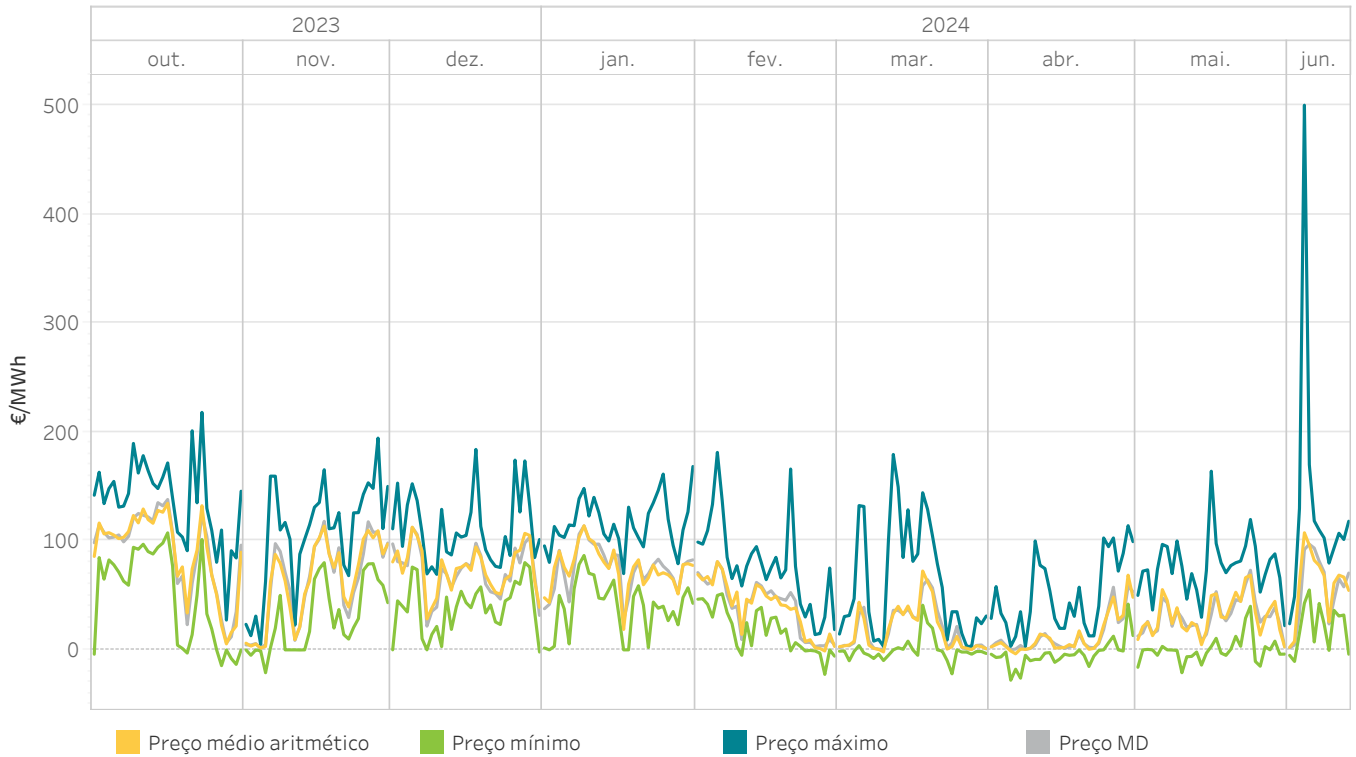

### 5.14 Energia mensal por sessão no mercado intradiário de leilões regionais

Em Portugal

A energia negociada corresponde às compras realizadas em Portugal mais a exportação por data de sessão.

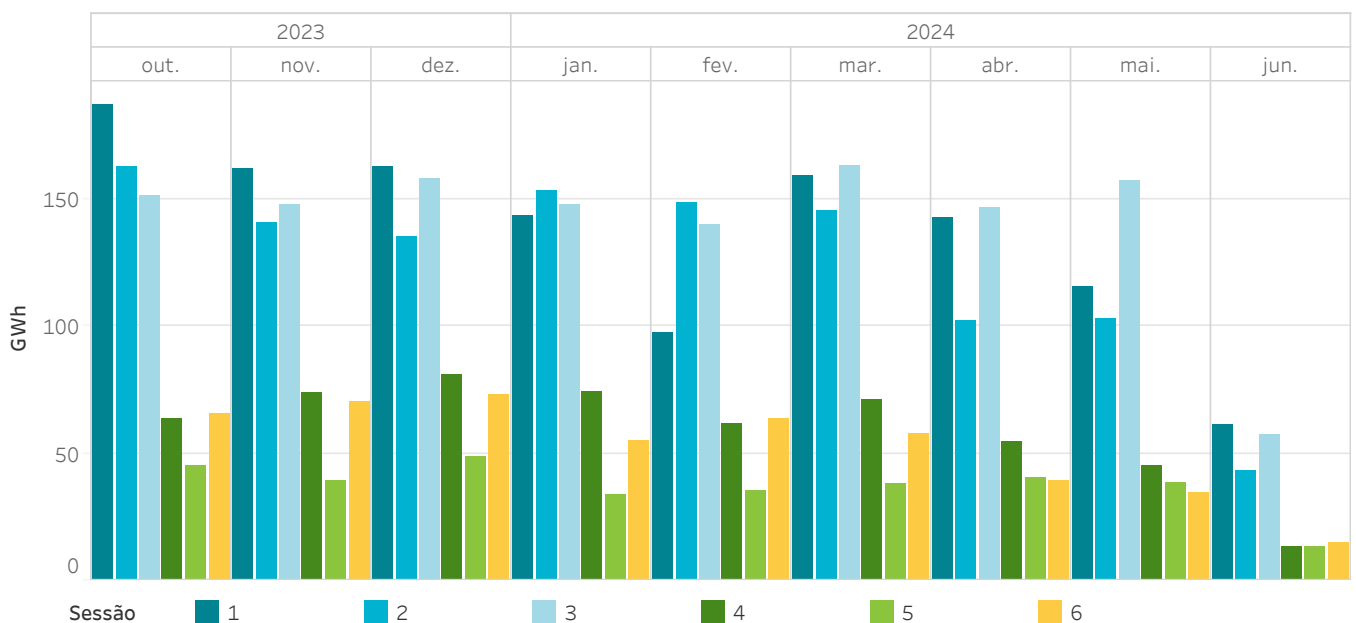

### 5.15 Preços máximo, mínimo e médio aritmético nos IDAs

Em Portugal

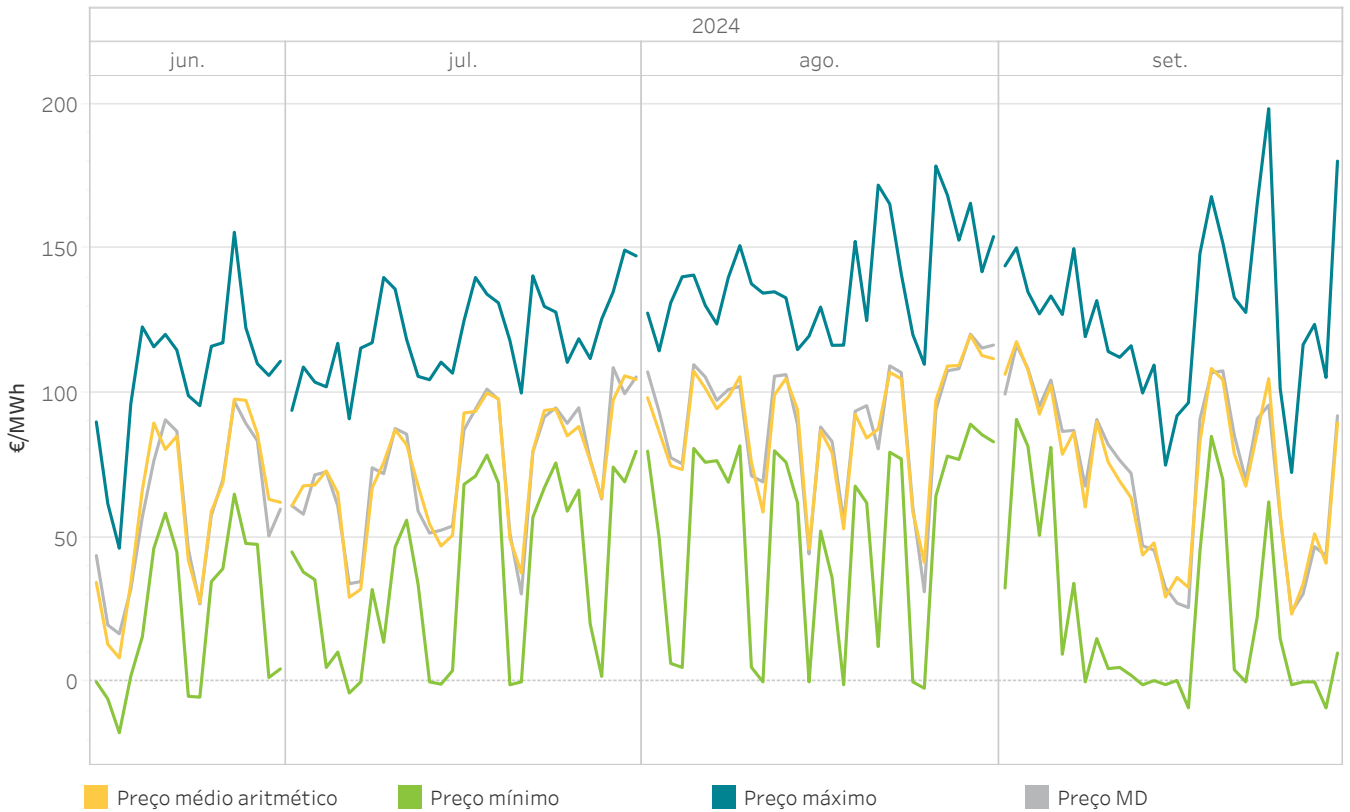

### 5.16 Energia mensal por sessão nos IDAs

Em Portugal

A energia negociada corresponde às compras realizadas em Portugal mais a exportação por data de sessão.

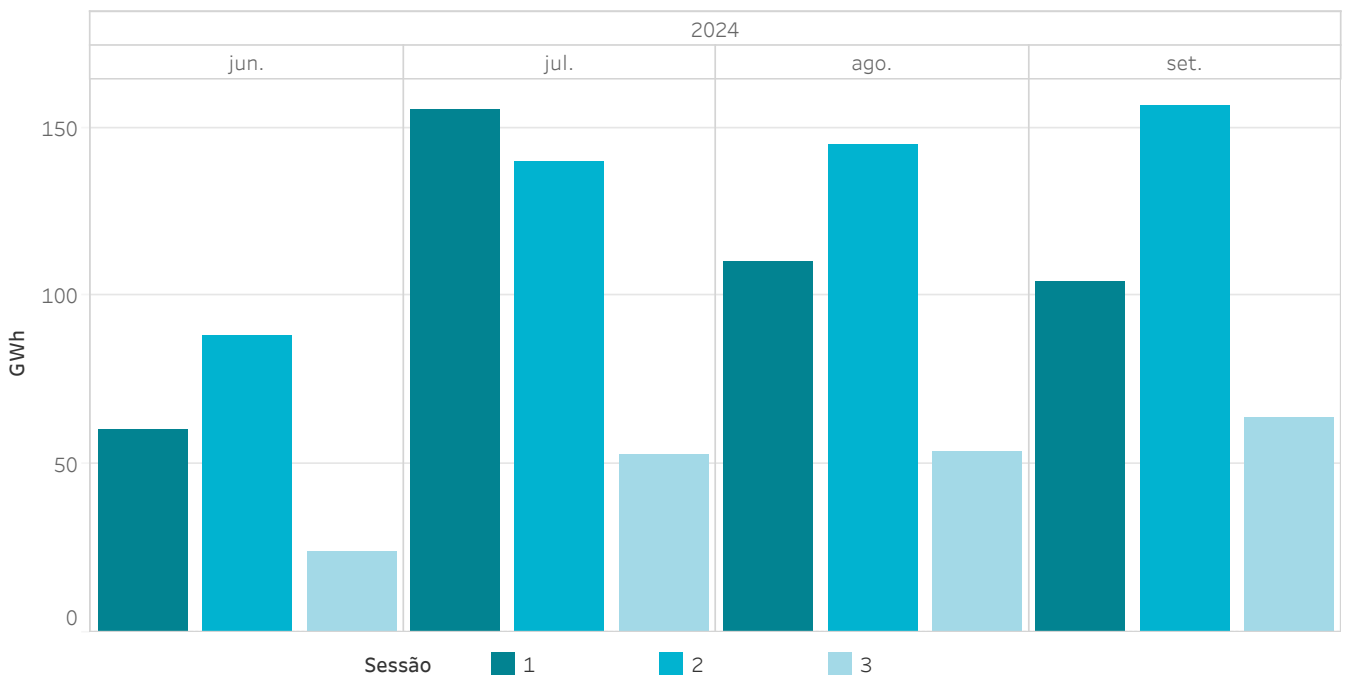



## 5.17 Preços [€/MWh] e Energias [GWh] no mercado intradiário de leilões regionais

Em Espanha

Os preços máximos e mínimos referem-se aos preços horários e a energia de compra/venda corresponde com a aquisição/venda na área espanhola

Año de estudo	Mes de estudo	Preço médio aritmético	Preço máximo	Preço mínimo	Energia de compra	Energia de venda
2023	outubro	89,87	240,00	-20,00	2.824,5	2.894,7
	novembro	63,70	194,39	-24,46	2.664,2	2.605,5
	dezembro	73,99	190,00	-2,00	2.598,4	2.592,3
	janeiro	74,41	168,35	0,00	2.769,3	2.747,0
	fevereiro	40,18	181,26	-22,53	2.623,8	2.537,3
	março	20,20	179,38	-22,00	3.179,3	3.049,3
2024	abril	13,48	120,00	-26,00	3.227,8	3.144,6
	maio	29,85	163,99	-21,00	2.788,7	2.808,8
	junho	55,07	183,00	-10,62	1.236,4	1.237,0
	julho					
	agosto					
	setembro					
	Resultados interanuais		<b>51,11</b>	<b>240,00</b>	<b>-26,00</b>	<b>23.912,3</b>

## 5.18 Preços [€/MWh] e Energias [GWh] no mercado intradiário de leilões regionais

Em Portugal

Os preços máximos e mínimos referem-se aos preços horários e a energia de compra/venda corresponde com a aquisição/venda na área portuguesa.

Año de estudo	Mes de estudo	Preço médio aritmético	Preço máximo	Preço mínimo	Energia de compra	Energia de venda
2023	outubro	89,64	218,02	-14,50	477,8	407,6
	novembro	62,97	194,39	-21,00	385,4	444,0
	dezembro	73,76	184,00	-2,00	439,8	445,9
	janeiro	74,21	168,35	0,00	394,5	416,7
	fevereiro	39,77	181,26	-22,53	320,0	406,5
	março	18,49	179,38	-22,00	368,4	498,3
2024	abril	13,03	114,00	-27,88	324,3	407,5
	maio	31,90	163,99	-21,00	365,5	345,4
	junho	60,51	500,00	-10,62	151,8	151,3
	julho					
	agosto					
Resultados interanuais		<b>51,16</b>	<b>500,00</b>	<b>-27,88</b>	<b>3.227,6</b>	<b>3.523,3</b>

## 5.19 Preços [€/MWh] e Energias [GWh] nos IDAs

Em Espanha

Os preços máximos e mínimos referem-se aos preços horários e a energia de compra/venda corresponde com a aquisição/venda na área espanhola

Año de estudo	Mes de estudio	Preço médio aritmético	Preço máximo	Preço mínimo	Energia de compra	Energia de venda
2024	junho	54,38	155,66	-17,62	1.178,2	1.252,7
	julho	70,50	149,48	-8,34	2.173,5	2.160,2
	agosto	86,89	178,61	-20,00	2.072,1	2.114,3
	setembro	70,83	198,44	-12,00	2.070,1	2.100,4
Resultados interanuais		<b>72,78</b>	<b>198,44</b>	<b>-20,00</b>	<b>7.493,9</b>	<b>7.627,6</b>

## 5.20 Preços [€/MWh] e Energias [GWh] nos IDAs

Em Portugal

Os preços máximos e mínimos referem-se aos preços horários e a energia de compra/venda corresponde com a aquisição/venda na área portuguesa.

Año de estudo	Mes de estudio	Preço médio aritmético	Preço máximo	Preço mínimo	Energia de compra	Energia de venda
2024	junho	59,81	155,66	-17,62	148,0	107,1
	julho	73,97	149,48	-3,86	266,2	242,5
	agosto	89,46	178,61	-2,20	245,2	203,9
	setembro	73,05	198,44	-9,00	247,2	219,0
Resultados interanuais		<b>75,95</b>	<b>198,44</b>	<b>-17,62</b>	<b>906,6</b>	<b>772,5</b>

## 5.21 Preços máximo, mínimo e médio ponderado no mercado intradiário contínuo

Em Espanha

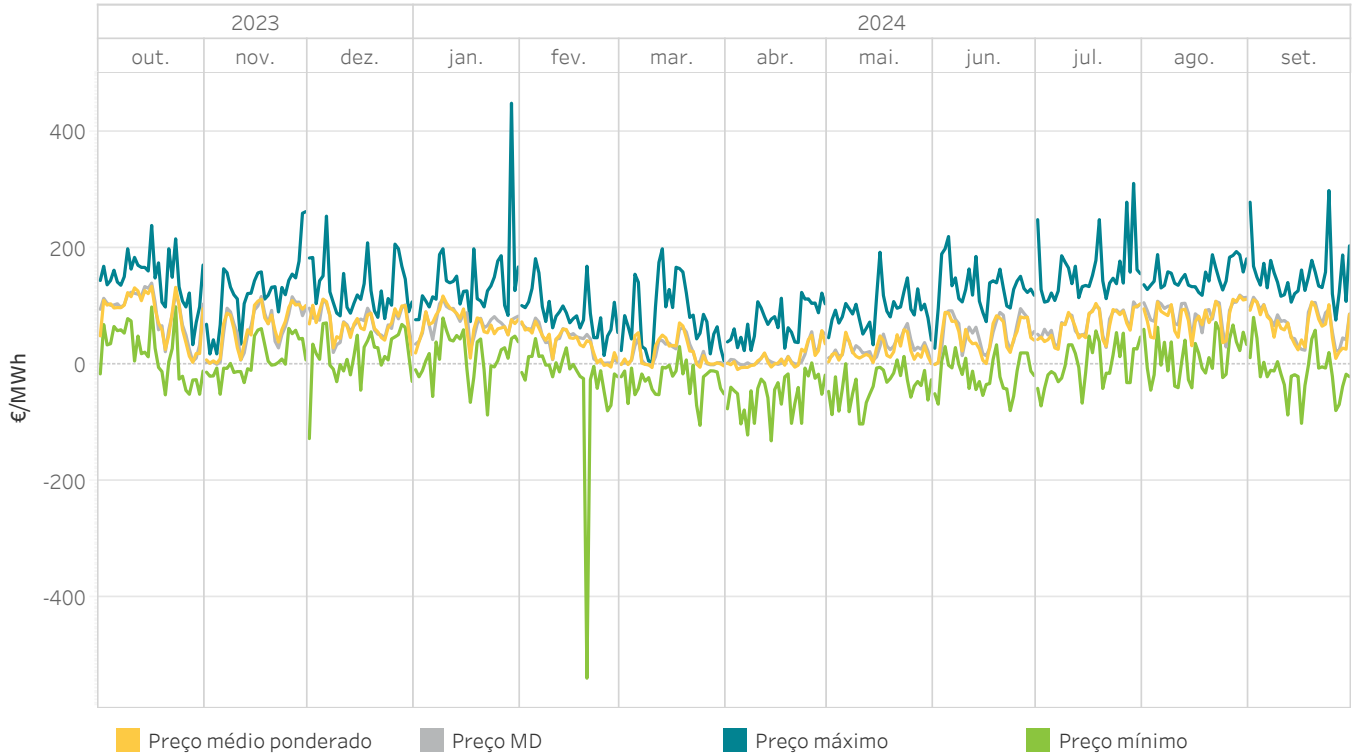

## 5.22 Energia mensal negociada no mercado intradiário contínuo

Em Espanha

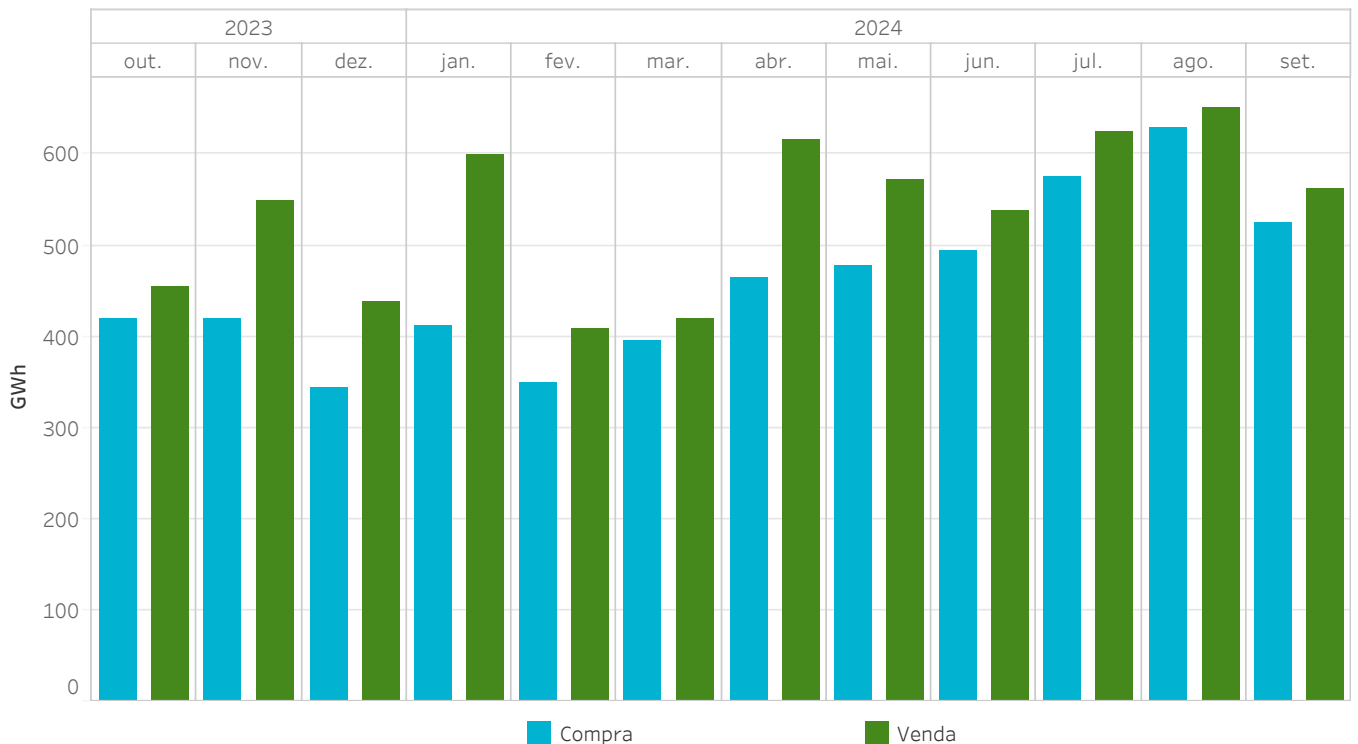

### 5.23 Preços máximo, mínimo e médio ponderado no mercado intradiário contínuo

Em Portugal

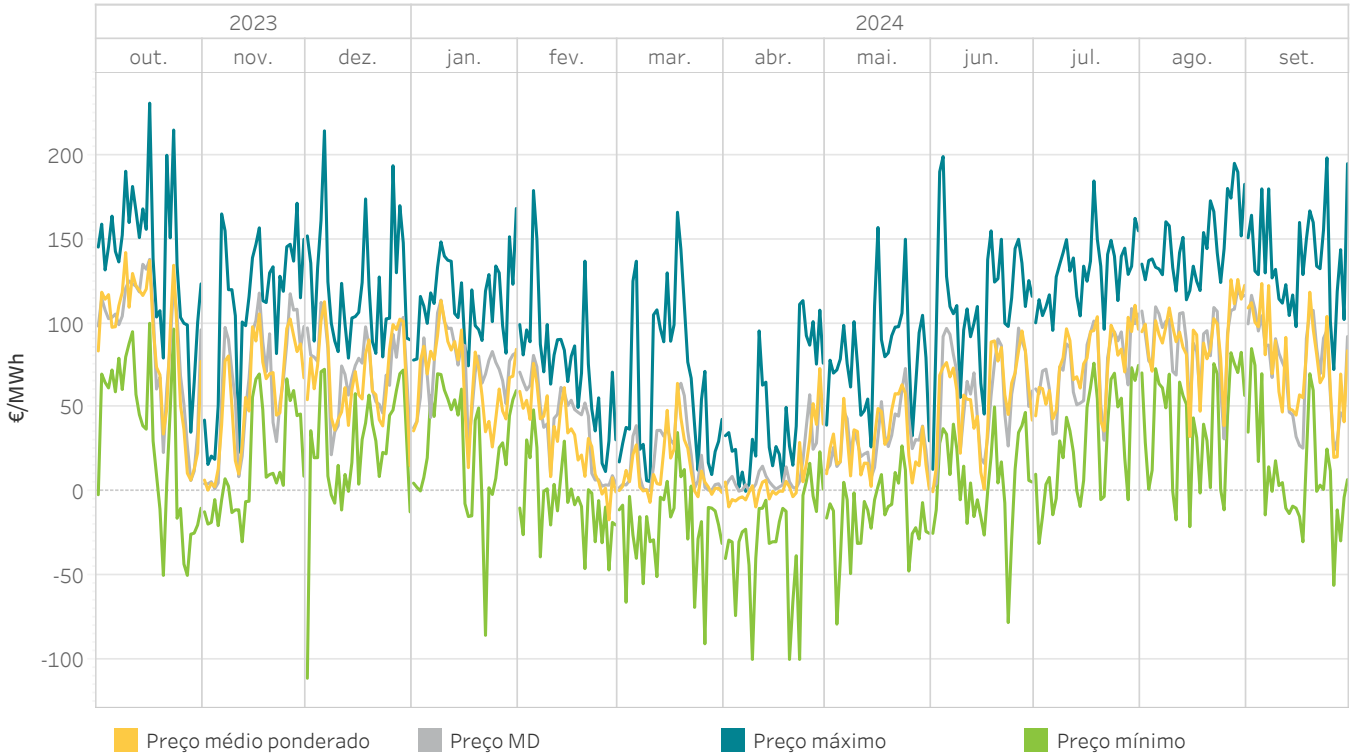

### 5.24 Energia mensal negociada no mercado intradiário contínuo

Em Portugal



## 5.25 Preços [€/MWh] e Energias [GWh] no mercado intradiário contínuo Em Espanha

Os preços máximos e mínimos referem-se aos preços horários e a energia de compra/venda corresponde com a aquisição/venda na área espanhola

Año de estudo	Mes de estudo	Preço médio ponderado	Preço máximo	Preço mínimo	Energia de compra	Energia de venda
2023	outubro	89,39	240,00	-51,00	419,6	454,9
	novembro	74,49	263,89	-50,00	420,1	549,9
	dezembro	73,76	256,00	-126,13	343,2	438,6
	janeiro	74,26	450,00	-85,65	412,8	598,7
	fevereiro	43,65	183,00	-537,77	348,8	408,8
	março	23,89	200,00	-103,40	394,9	418,9
2024	abril	12,87	125,00	-130,00	463,2	616,1
	maio	23,75	194,00	-101,00	476,2	572,0
	junho	50,38	221,01	-78,07	494,3	537,9
	julho	67,57	312,22	-70,01	575,7	625,1
	agosto	83,00	195,20	-43,00	628,4	651,5
	setembro	63,53	300,00	-99,94	525,3	562,7
<b>Resultados interanuais</b>		<b>56,72</b>	<b>450,00</b>	<b>-537,77</b>	<b>5.502,5</b>	<b>6.435,0</b>

## 5.26 Preços [€/MWh] e Energias [GWh] no mercado intradiário contínuo Em Portugal

Os preços máximos e mínimos referem-se aos preços horários e a energia de compra/venda corresponde com a aquisição/venda na área portuguesa.

Año de estudo	Mes de estudo	Preço médio ponderado	Preço máximo	Preço mínimo	Energia de compra	Energia de venda
2023	outubro	82,22	230,99	-50,00	73,1	67,5
	novembro	57,06	171,45	-30,00	69,5	72,5
	dezembro	68,85	214,50	-111,21	79,3	64,3
	janeiro	68,30	168,35	-85,65	62,7	70,6
	fevereiro	32,30	179,00	-46,79	84,3	66,0
	março	14,97	166,07	-90,70	57,7	54,4
2024	abril	10,04	113,50	-100,00	60,8	56,7
	maio	31,14	157,00	-79,00	53,3	43,2
	junho	63,64	199,23	-78,07	68,0	37,5
	julho	76,65	184,69	-31,00	64,9	55,7
	agosto	94,60	195,20	-21,01	70,7	34,9
	setembro	72,79	198,44	-55,92	56,7	46,4
<b>Total general</b>		<b>56,37</b>	<b>230,99</b>	<b>-111,21</b>	<b>801,0</b>	<b>669,8</b>

## 5.27 Energia mercado intradiário contínuo comparado com as sessões de leilões

Em Espanha

A energia negociada corresponde às compras realizadas em Espanha mais a exportação.

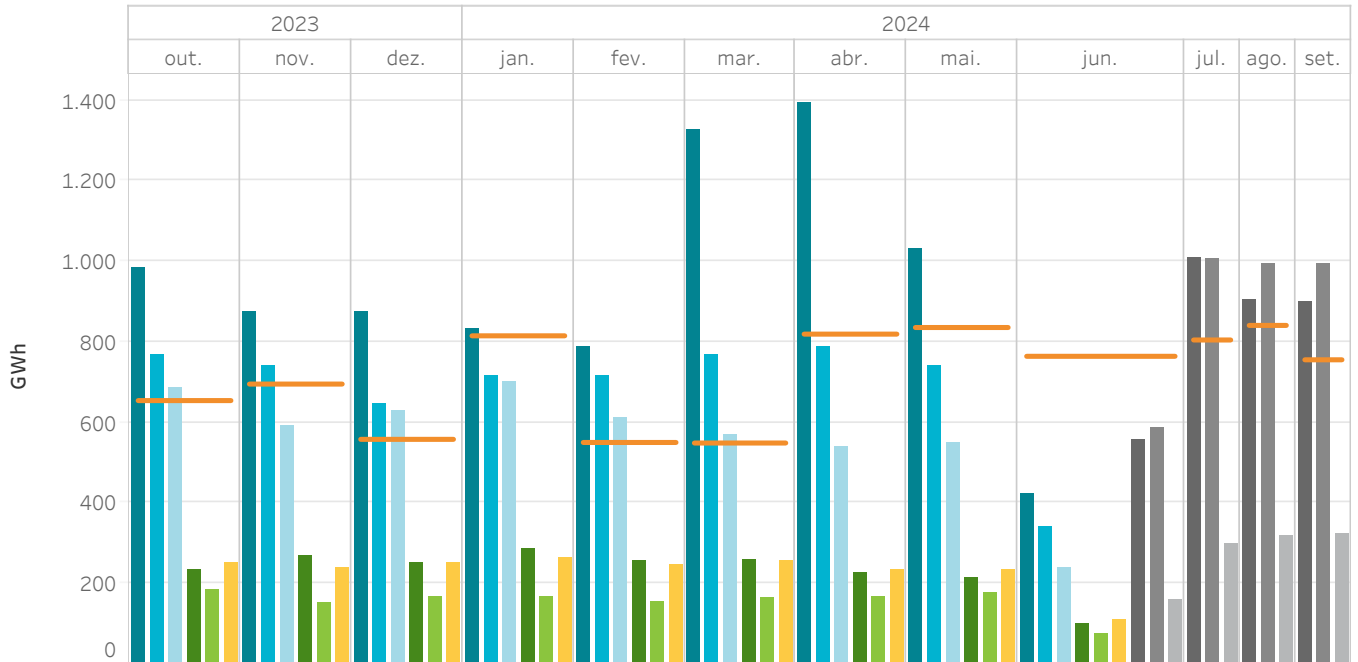

## 5.28 Energia mercado intradiário contínuo comparado com as sessões de leilões

Em Portugal

A energia negociada corresponde às compras realizadas em Portugal mais a exportação.

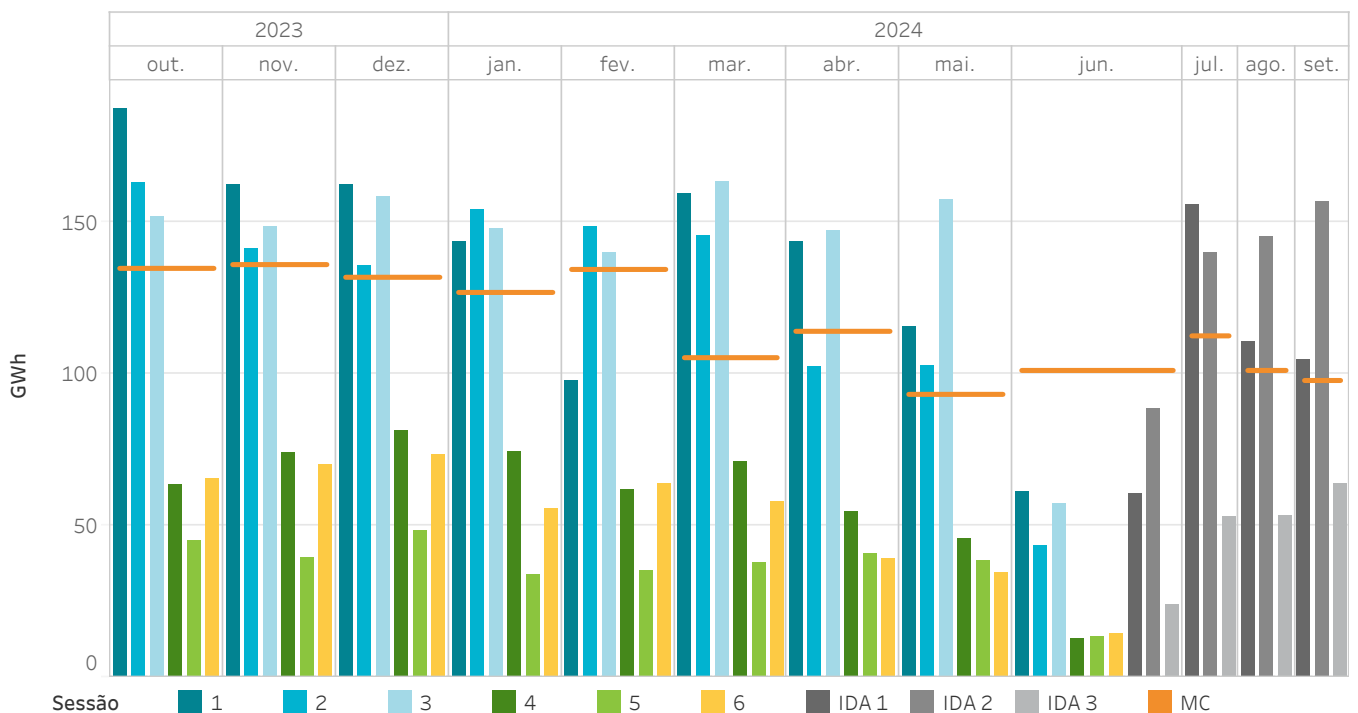

### 5.29 Percentual de energia comercializada nos mercados intradiários sobre a energia comercializada no mercado diário

MIBEL

A energia negociada é calculada como a soma das aquisições e a exportação líquida de cada zona.

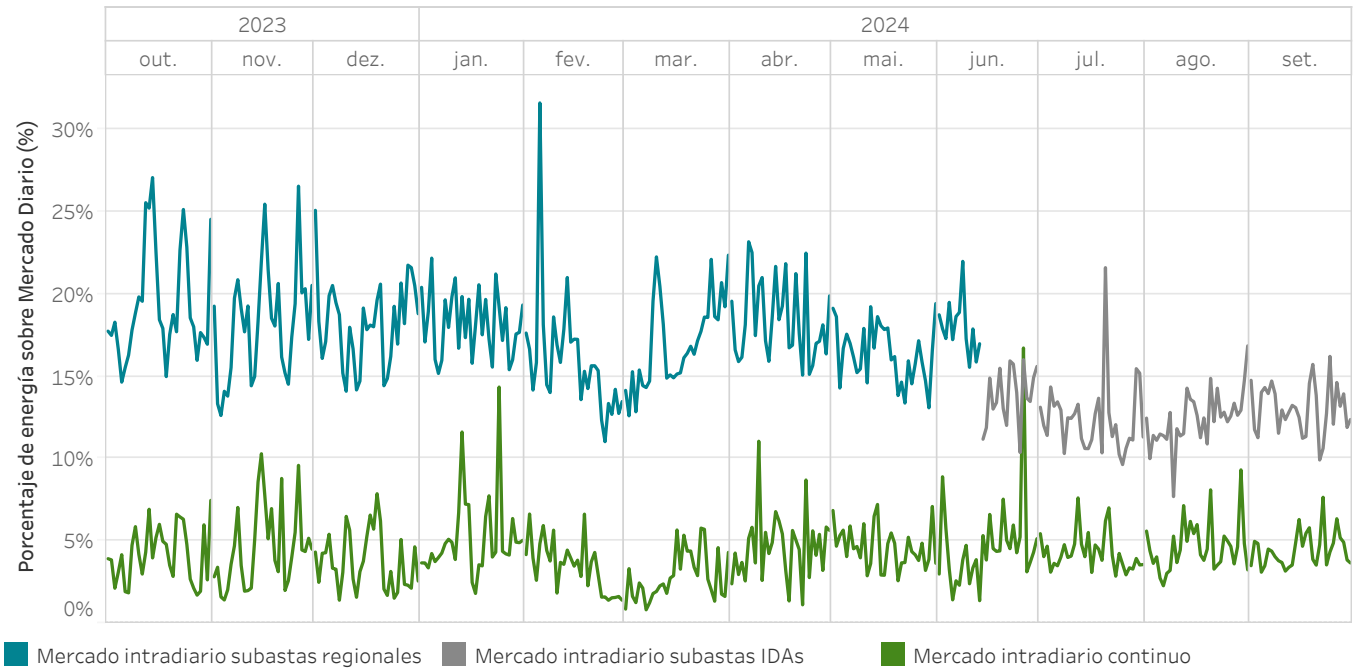

### 5.30 Energia negociada em mercados intradiários em comparação com o mercado diário

MIBEL

A energia negociada é calculada como a soma das aquisições e a exportação líquida de cada zona.

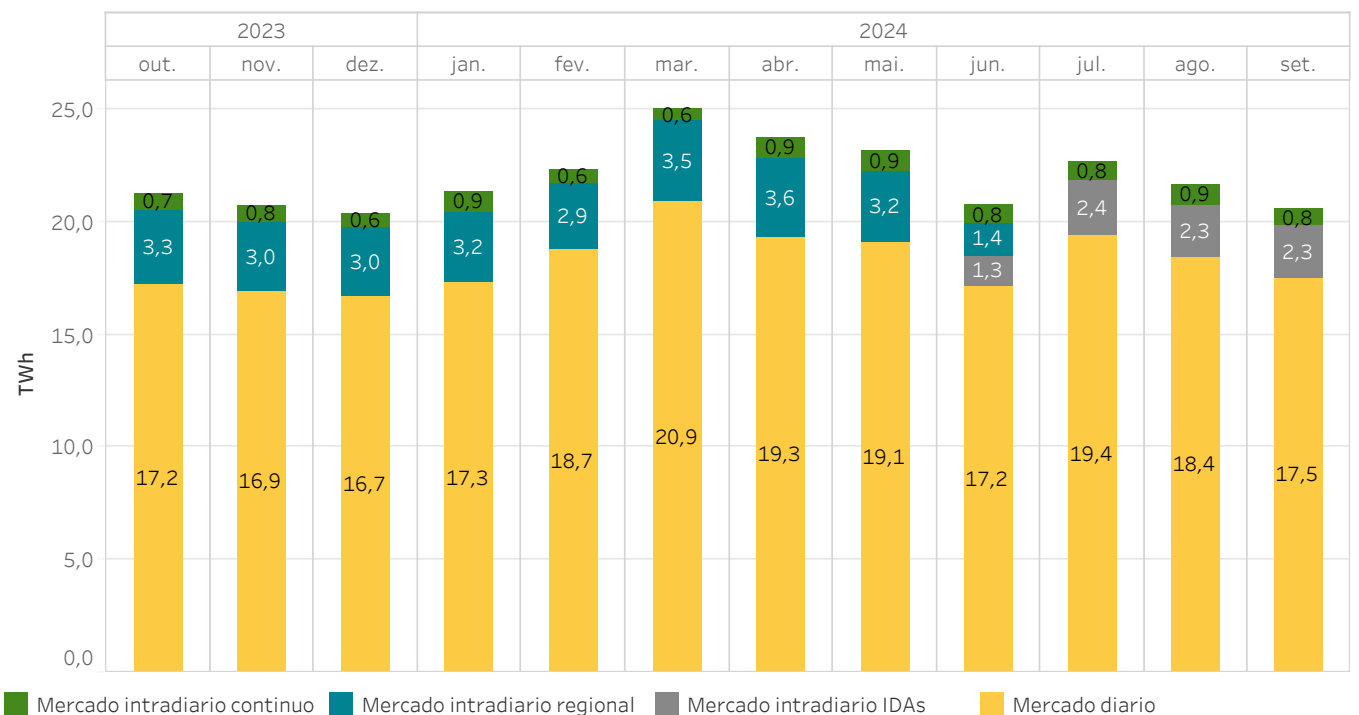

### 5.31 Volume económico das compras negociadas no MIBEL - Ano móvel

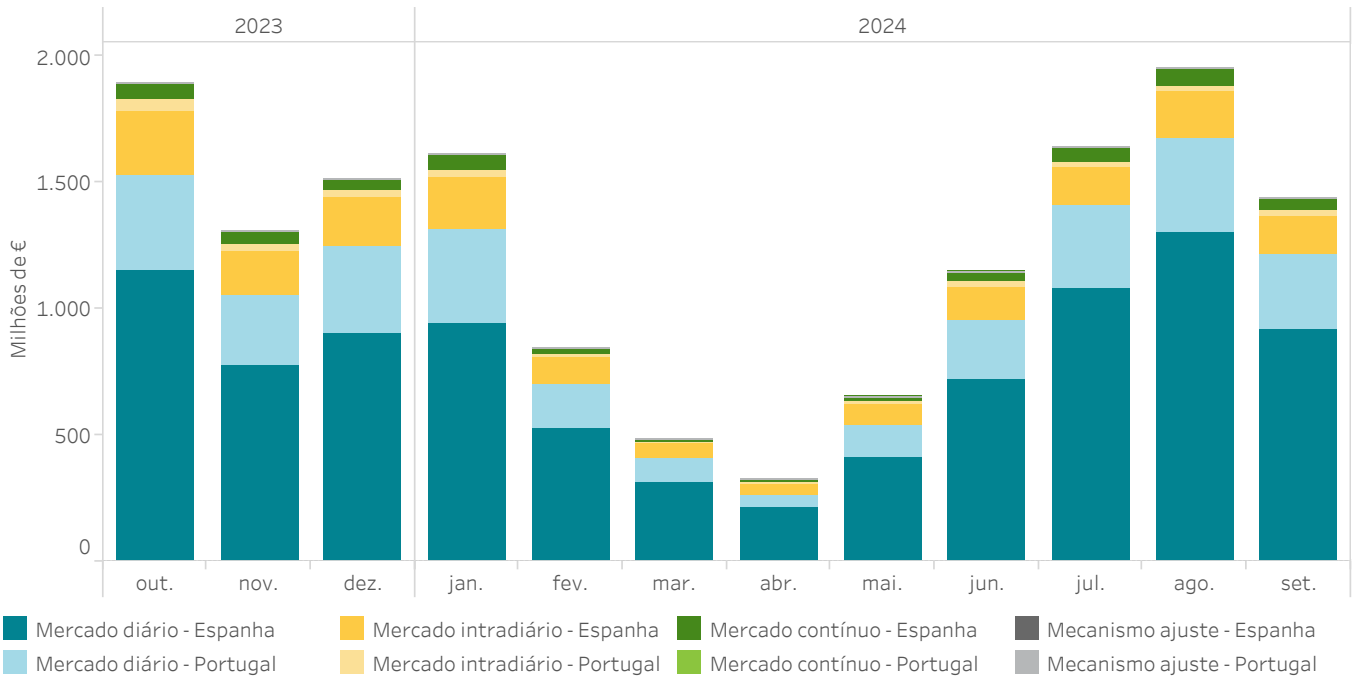

### 5.32 Evolução das rendas de congestionamento - Ano móvel

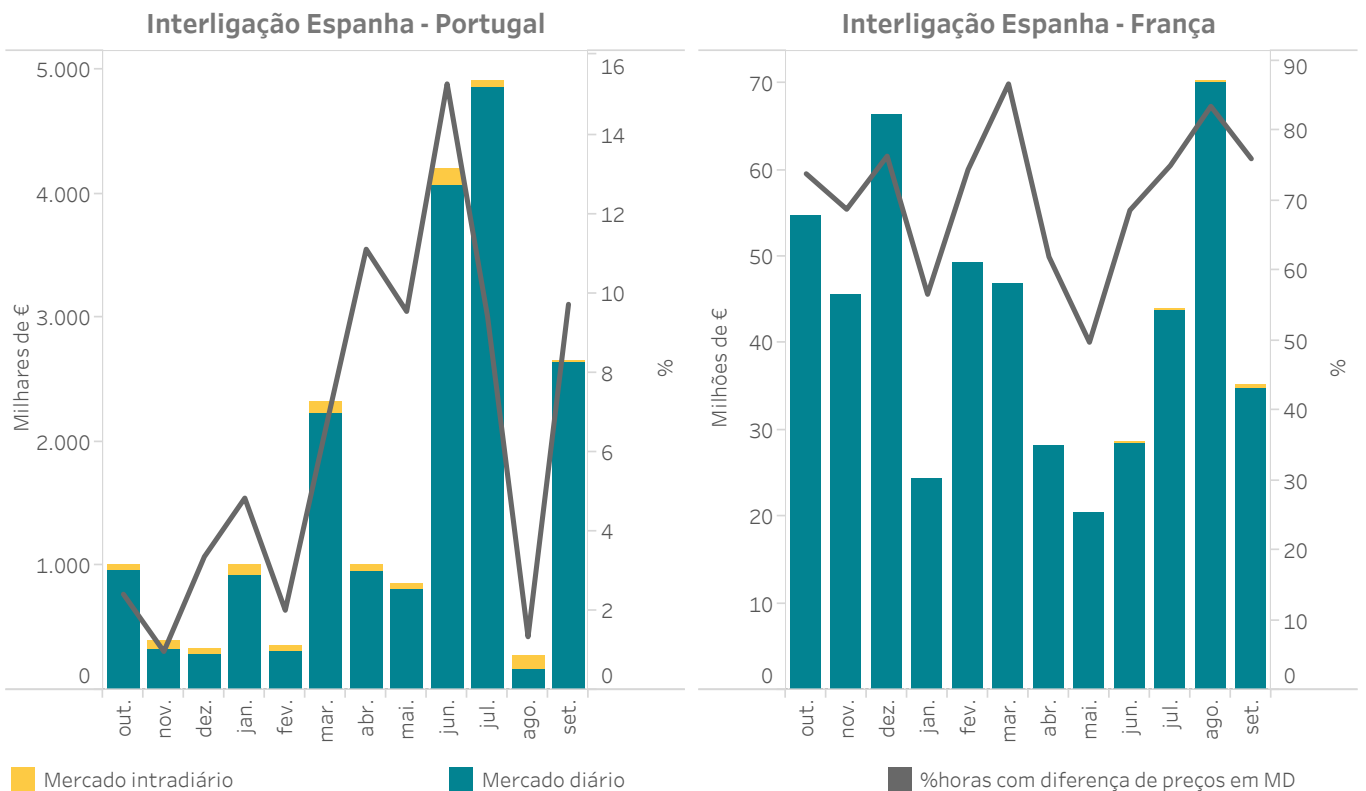



### 5.33 Preço final médio y volume económico do sistema eléctrico espanhol - Procura nacional - Ano móvel

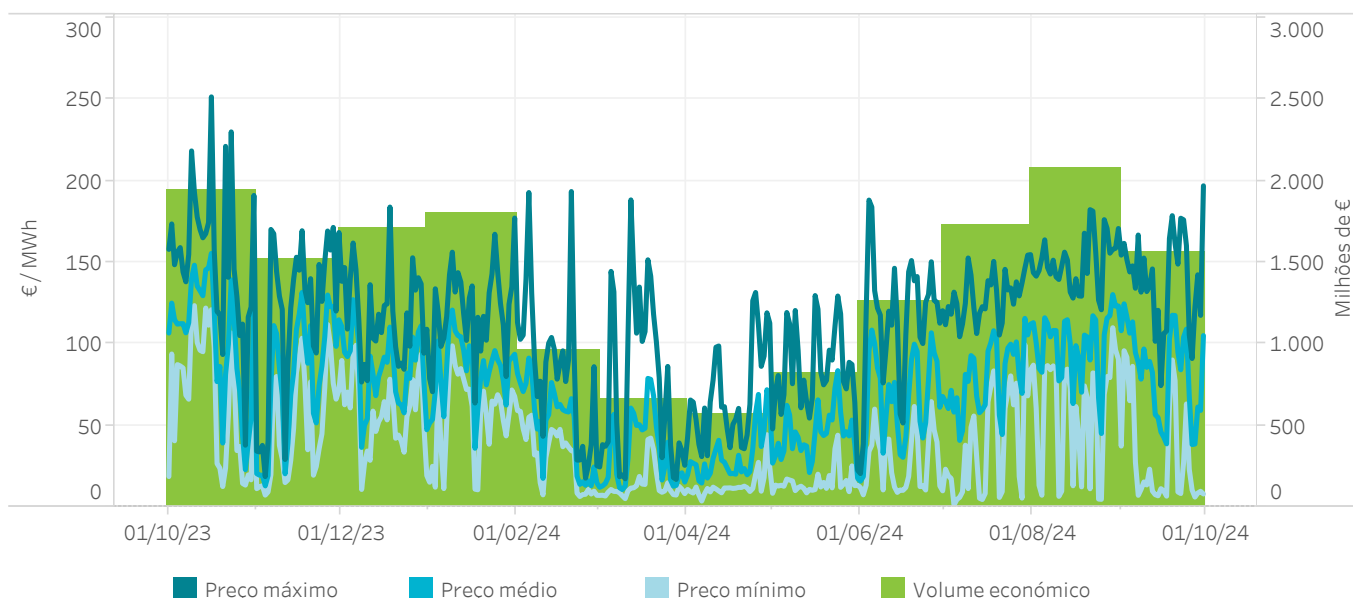

### 5.34 Componentes do preço final médio do sistema eléctrico espanhol - Procura nacional - Ano móvel

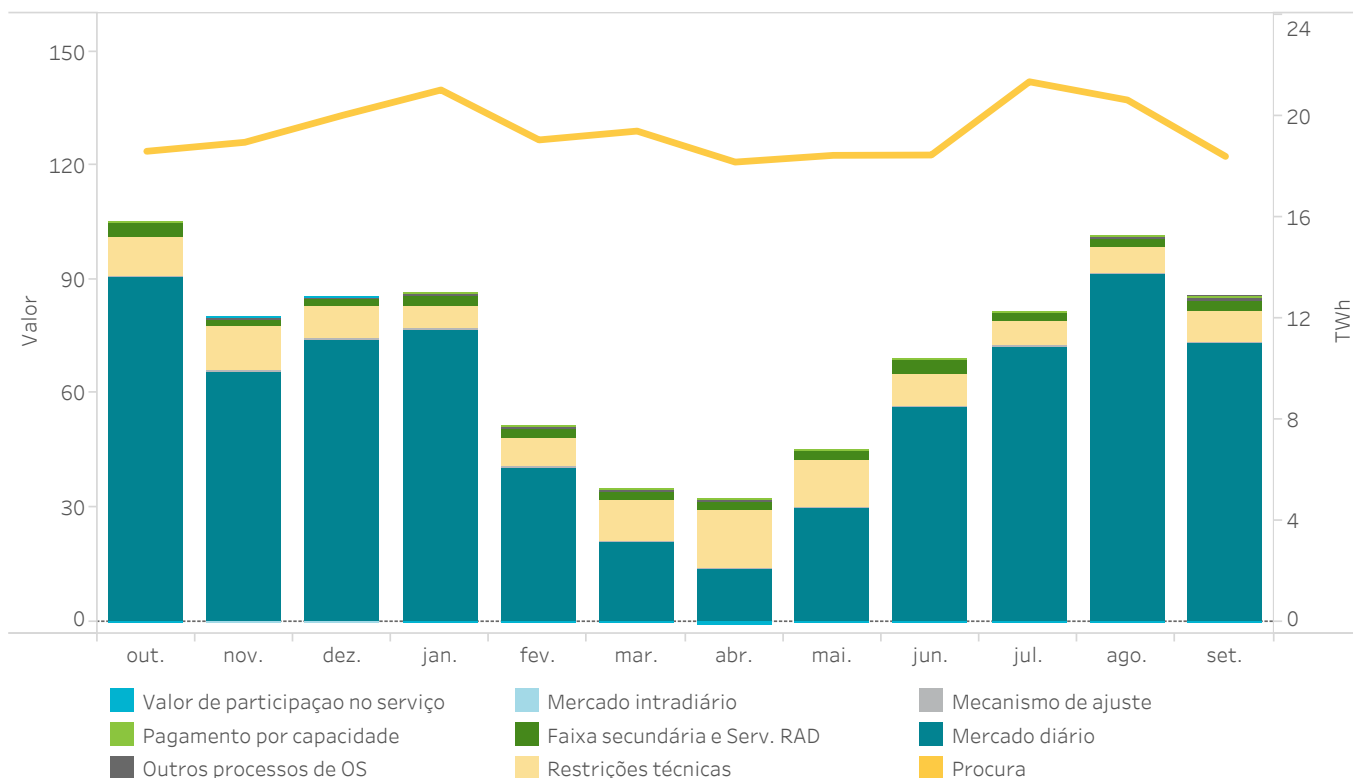

## 5.35 Componentes do preço final médio do sistema eléctrico espanhol - Ano móvel (€/MWh)

### Procura nacional

Ano	Mês	Mercado diário	Mecanismo de ajuste	Restrições técnicas	Faixa secundária e Serv. RAD	Mercado intradiário	Outros processos de OS	Pagamento por capacidade	Valor de participaç. no serviço	Preço final médio
2023	outubro	90,65	0,00	10,48	3,34	-0,12	0,36	0,17	-0,60	104,27
	novembro	65,98	0,00	11,35	2,13	-0,07	0,63	0,23	0,00	80,25
	dezembro	74,37	0,00	8,45	1,91	-0,08	0,38	0,30	0,00	85,32
2024	janeiro	76,87	0,00	6,06	2,48	-0,09	0,59	0,35	-0,57	85,70
	fevereiro	40,80	0,00	7,27	2,40	-0,09	0,42	0,33	-0,61	50,51
	março	21,37	0,00	10,57	2,26	-0,05	0,40	0,19	-0,57	34,18
	abril	14,10	0,00	15,17	2,20	-0,13	0,70	0,16	-0,67	31,54
	maio	30,15	0,00	12,12	2,56	-0,07	0,28	0,15	-0,67	44,51
	junho	56,87	0,00	8,19	3,68	-0,11	0,27	0,15	-0,62	68,42
	julho	72,64	0,00	6,22	2,23	-0,07	0,28	0,31	-0,57	81,04
	agosto	91,75	0,00	6,67	2,22	-0,13	0,85	0,16	-0,54	100,98
	setembro	73,44	0,00	8,19	2,74	-0,09	1,02	0,16	-0,63	84,83
	<b>Ano móvel</b>		<b>59,74</b>	<b>0,00</b>	<b>9,12</b>	<b>2,50</b>	<b>-0,09</b>	<b>0,51</b>	<b>0,22</b>	<b>-0,50</b>

Ano	Periodo	Mercado diário	Mecanismo de ajuste	Restrições técnicas	Faixa secundária e Serv. RAD	Mercado intradiário	Outros processos de OS	Pagamento por capacidade	Valor de participaç. no serviço	Preço final médio
2023	Janeiro-Setembro	92,88	0,27	7,59	2,68	-0,10	0,20	0,24	-0,34	103,41
2024	Janeiro-Setembro	54,11	0,00	8,82	2,52	-0,09	0,53	0,22	-0,60	65,50

### Mercado livre

Ano	Mês	Mercado diário	Mecanismo de ajuste	Restrições técnicas	Faixa secundária e Serv. RAD	Mercado intradiário	Outros processos de OS	Pagamento por capacidade	Valor de participaç. no serviço	Preço final médio
2023	outubro	90,66	0,00	10,46	3,33	-0,13	0,33	0,16	-0,65	104,16
	novembro	65,93	0,00	11,35	2,14	-0,08	0,60	0,22	0,00	80,17
	dezembro	74,32	0,00	8,44	1,91	-0,09	0,36	0,30	0,00	85,25
2024	janeiro	76,85	0,00	6,05	2,48	-0,09	0,52	0,35	-0,63	85,53
	fevereiro	40,75	0,00	7,27	2,39	-0,09	0,37	0,33	-0,67	50,34
	março	21,43	0,00	10,56	2,26	-0,06	0,39	0,18	-0,62	34,15
	abril	14,08	0,00	15,16	2,20	-0,14	0,66	0,14	-0,72	31,38
	maio	30,20	0,00	12,11	2,56	-0,07	0,27	0,14	-0,72	44,48
	junho	57,02	0,00	8,17	3,69	-0,13	0,26	0,14	-0,67	68,48
	julho	72,71	0,00	6,21	2,24	-0,07	0,25	0,31	-0,62	81,02
	agosto	91,95	0,00	6,65	2,23	-0,15	0,85	0,15	-0,60	101,08
	setembro	73,45	0,00	8,18	2,75	-0,10	1,01	0,15	-0,68	84,77
	<b>Ano móvel</b>		<b>59,72</b>	<b>0,00</b>	<b>9,12</b>	<b>2,51</b>	<b>-0,10</b>	<b>0,49</b>	<b>0,22</b>	<b>-0,55</b>

Ano	Periodo	Mercado diário	Mecanismo de ajuste	Restrições técnicas	Faixa secundária e Serv. RAD	Mercado intradiário	Outros processos de OS	Pagamento por capacidade	Valor de participaç. no serviço	Preço final médio
2023	Janeiro-Setembro	92,87	0,27	7,58	2,67	-0,11	0,14	0,24	-0,37	103,27
2024	Janeiro-Setembro	54,10	0,00	8,82	2,52	-0,10	0,51	0,21	-0,66	65,40

### Comercializadores de referência

Ano	Mês	Mercado diário	Mecanismo de ajuste	Restrições técnicas	Faixa secundária e Serv. RAD	Mercado intradiário	Outros processos de OS	Pagamento por capacidade	Valor de participaç. no serviço	Preço final médio
2023	outubro	90,54	0,00	10,67	3,38	0,00	0,74	0,31	0,00	105,65
	novembro	66,46	0,00	11,39	2,08	-0,01	0,94	0,34	0,00	81,20
	dezembro	74,79	0,00	8,51	1,88	0,01	0,53	0,28	0,00	86,00
2024	janeiro	77,11	0,00	6,16	2,54	-0,01	1,18	0,35	0,00	87,34
	fevereiro	41,29	0,00	7,29	2,44	-0,06	0,95	0,33	0,00	52,24
	março	20,74	0,00	10,66	2,23	-0,01	0,59	0,28	0,00	34,48
	abril	14,34	0,00	15,30	2,25	0,00	1,17	0,30	0,00	33,36
	maio	29,46	0,00	12,21	2,55	-0,01	0,45	0,28	0,00	44,94
	junho	54,98	0,00	8,44	3,57	0,05	0,44	0,27	0,00	67,75
	julho	71,90	0,00	6,30	2,16	0,02	0,65	0,30	0,00	81,34
	agosto	89,77	0,00	6,85	2,17	0,00	0,89	0,27	0,00	99,94
	setembro	73,24	0,00	8,36	2,66	0,02	1,08	0,28	0,00	85,63
<b>Ano móvel</b>		<b>59,98</b>	<b>0,00</b>	<b>9,13</b>	<b>2,45</b>	<b>0,00</b>	<b>0,81</b>	<b>0,30</b>	<b>0,00</b>	<b>72,67</b>

Ano	Periodo	Mercado diário	Mecanismo de ajuste	Restrições técnicas	Faixa secundária e Serv. RAD	Mercado intradiário	Outros processos de OS	Pagamento por capacidade	Valor de participaç. no serviço	Preço final médio
2023	Janeiro-Setembro	93,06	0,30	7,76	2,76	-0,01	0,82	0,33	0,00	105,02
2024	Janeiro-Setembro	54,18	0,00	8,81	2,48	0,00	0,84	0,30	0,00	66,61

### 5.36 Preço final médio do sistema eléctrico espanhol - Procura nacional - Ano móvel

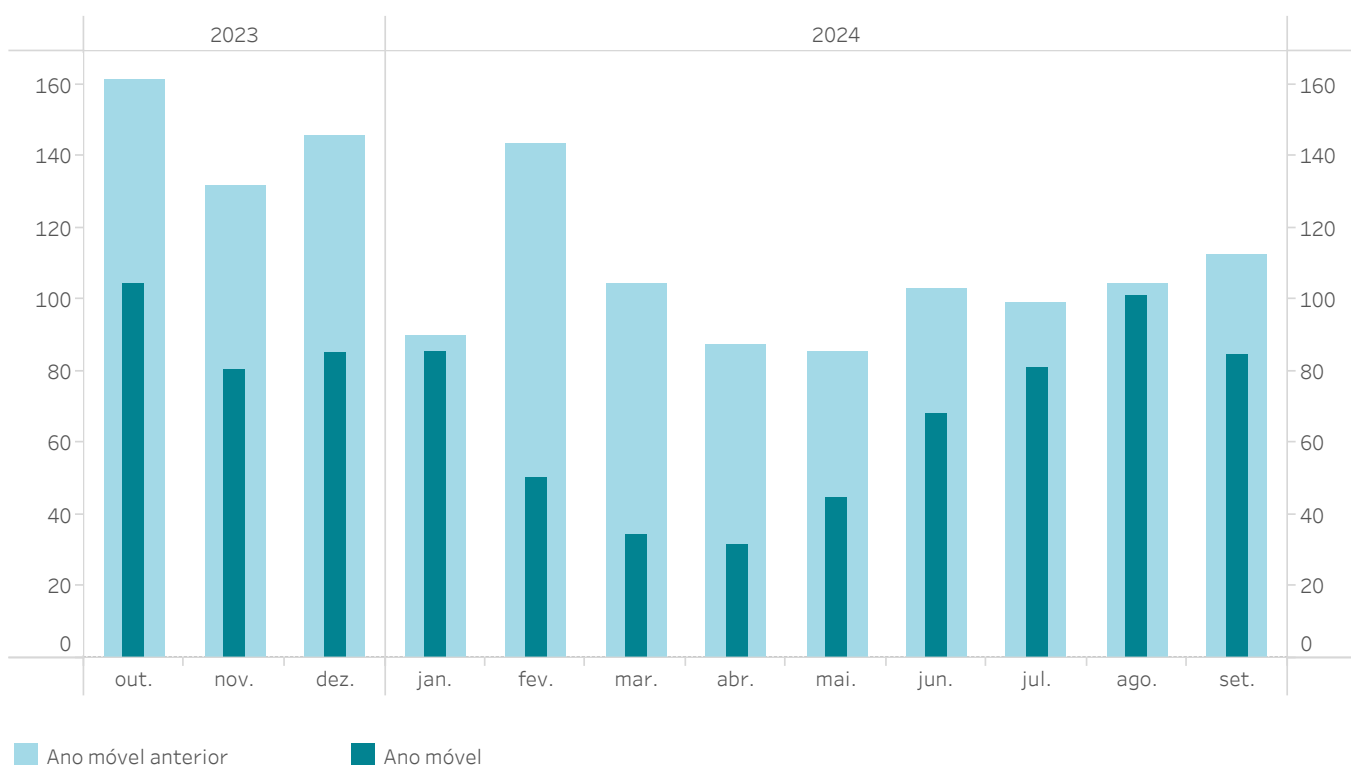

### 5.37 Evolução das cobranças no mercado

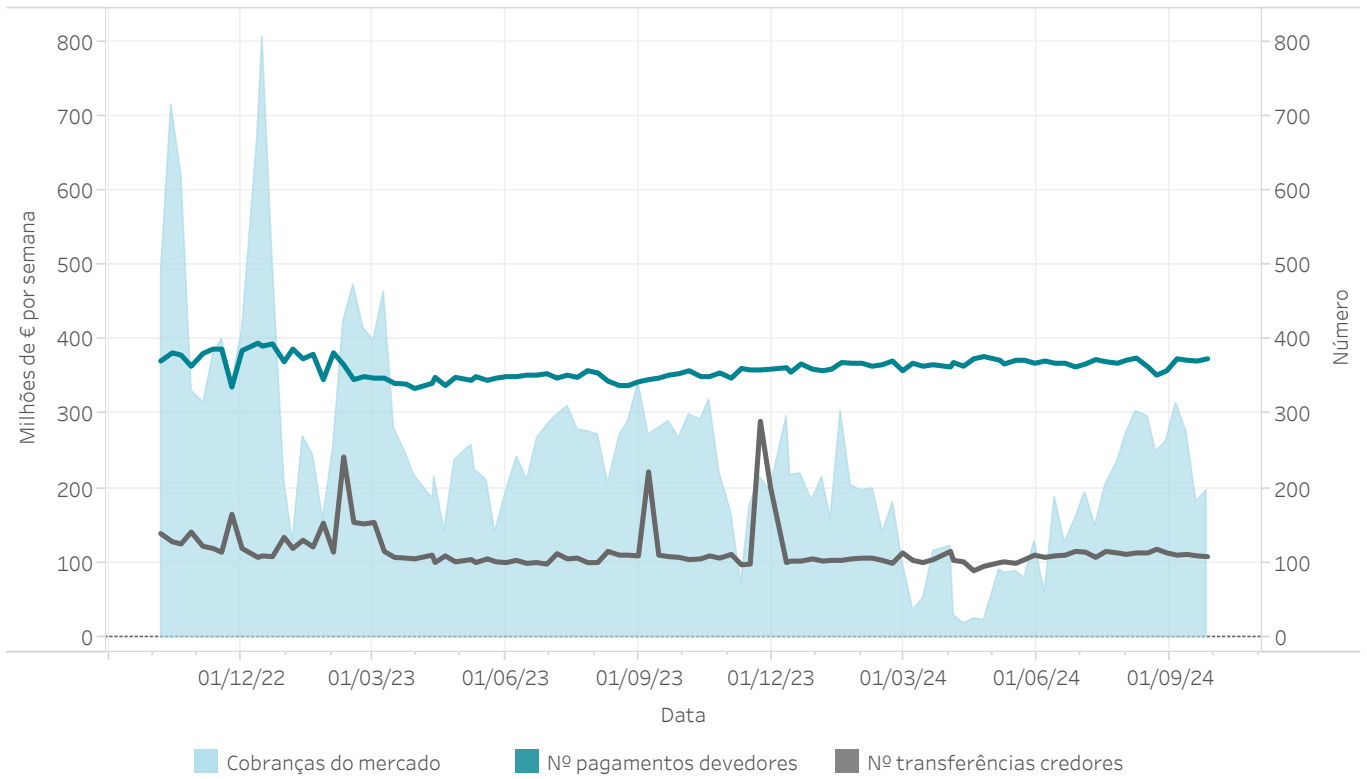

## Relatório mensal setembro de 2024

# 6.

## Trocas internacionais

- Ocupação das interligações após o mercado diário e o mercado intradiário contínuo
- Volumes económicos trocados no MIBEL



### 6.1 Capacidade e ocupação interligação com Portugal no Programa Diário Base de Funcionamento (PDBF)

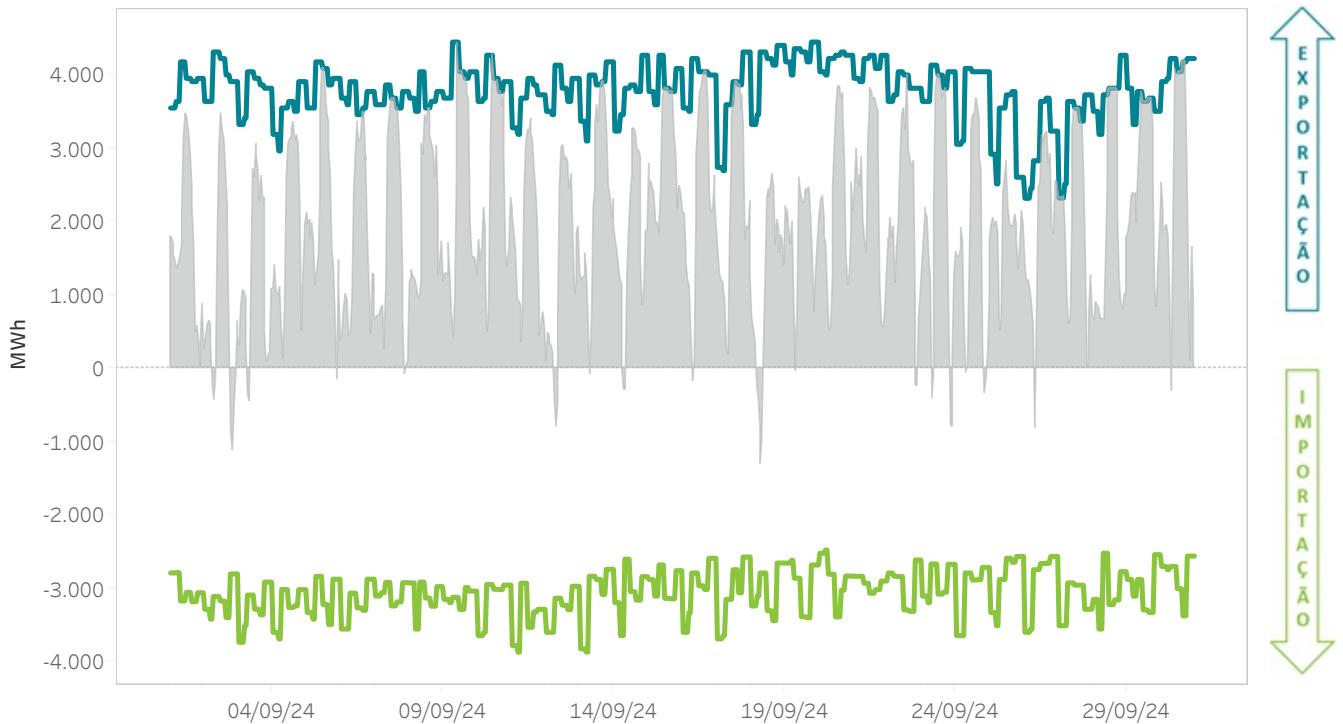

### 6.2 Capacidade e ocupação interligação com Portugal no Programa Horário Final (PHF)

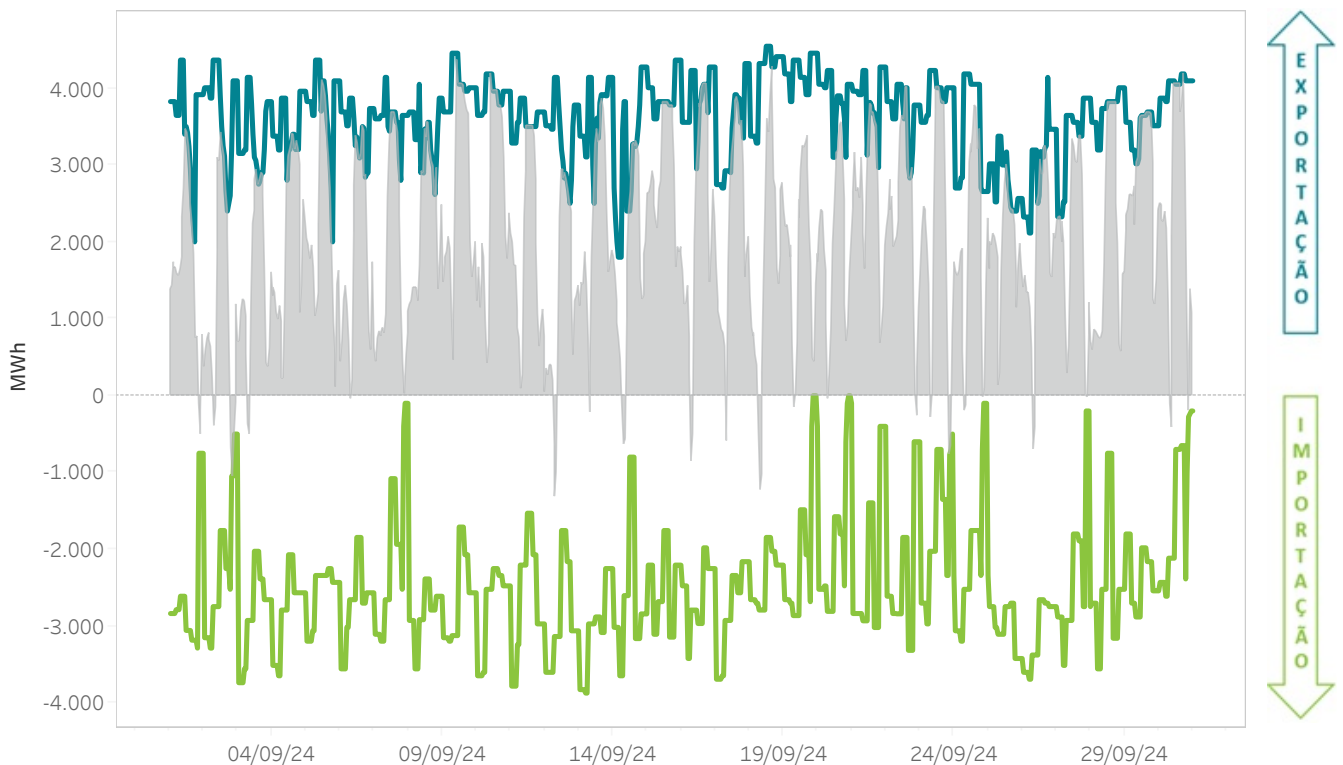

### 6.3 Capacidade e ocupação interligação com a França no Programa Diário Base de Funcionamento (PDBF)

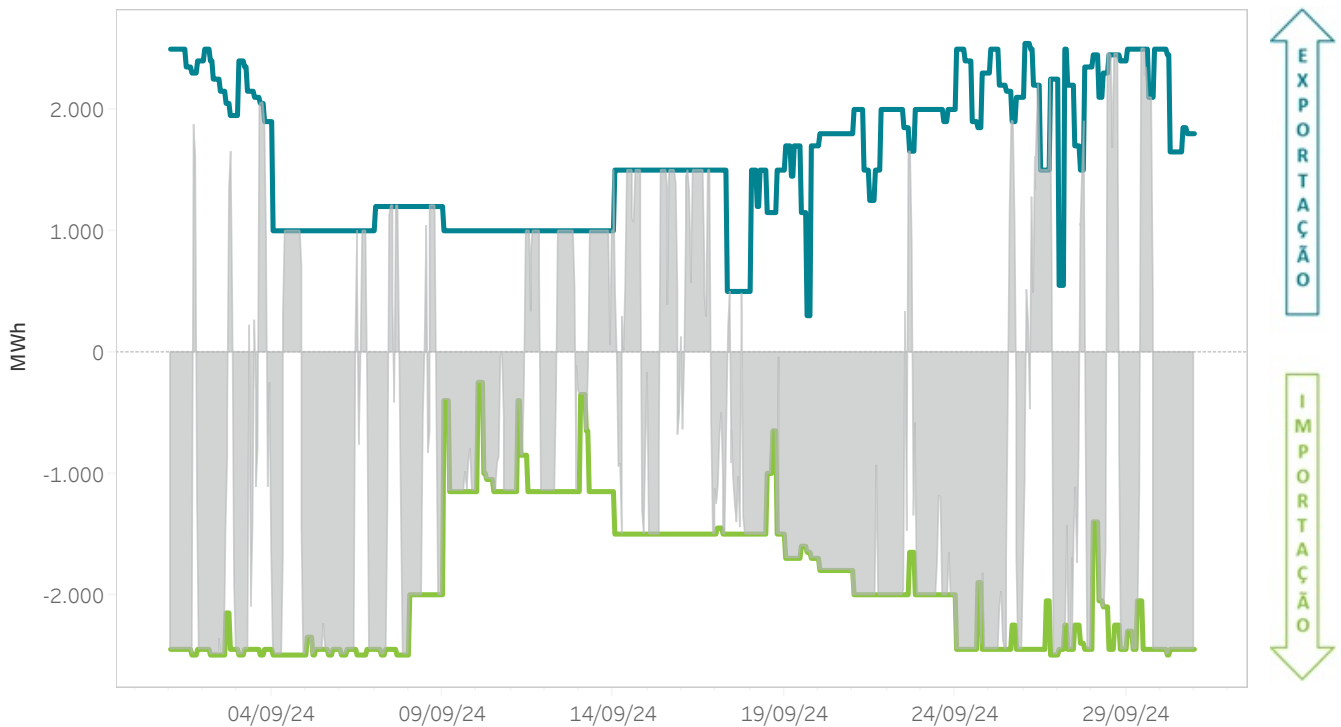

### 6.4 Capacidade e ocupação interligação com a França no Programa Horário Final (PHF)

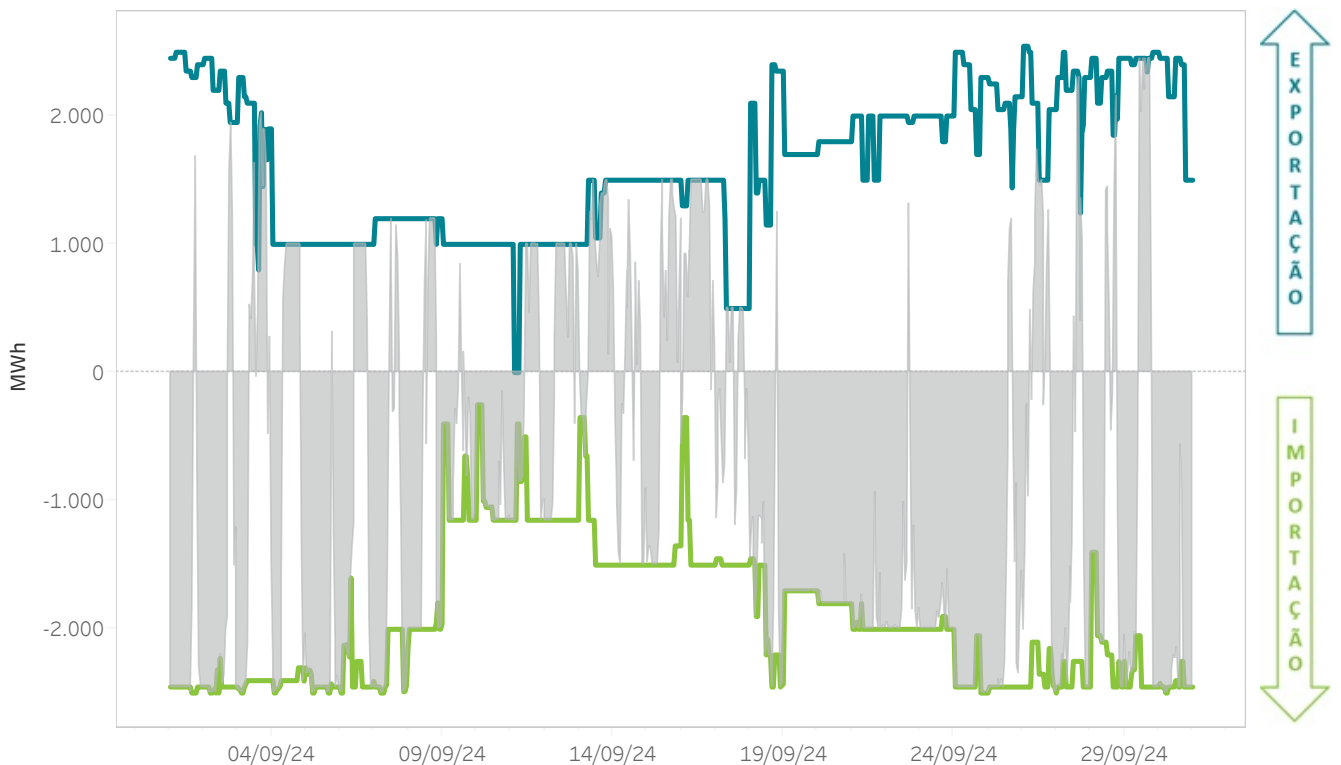

### 6.5 Capacidade e ocupação interligação com Marrocos no Programa Diário Base de Funcionamento (PDBF)

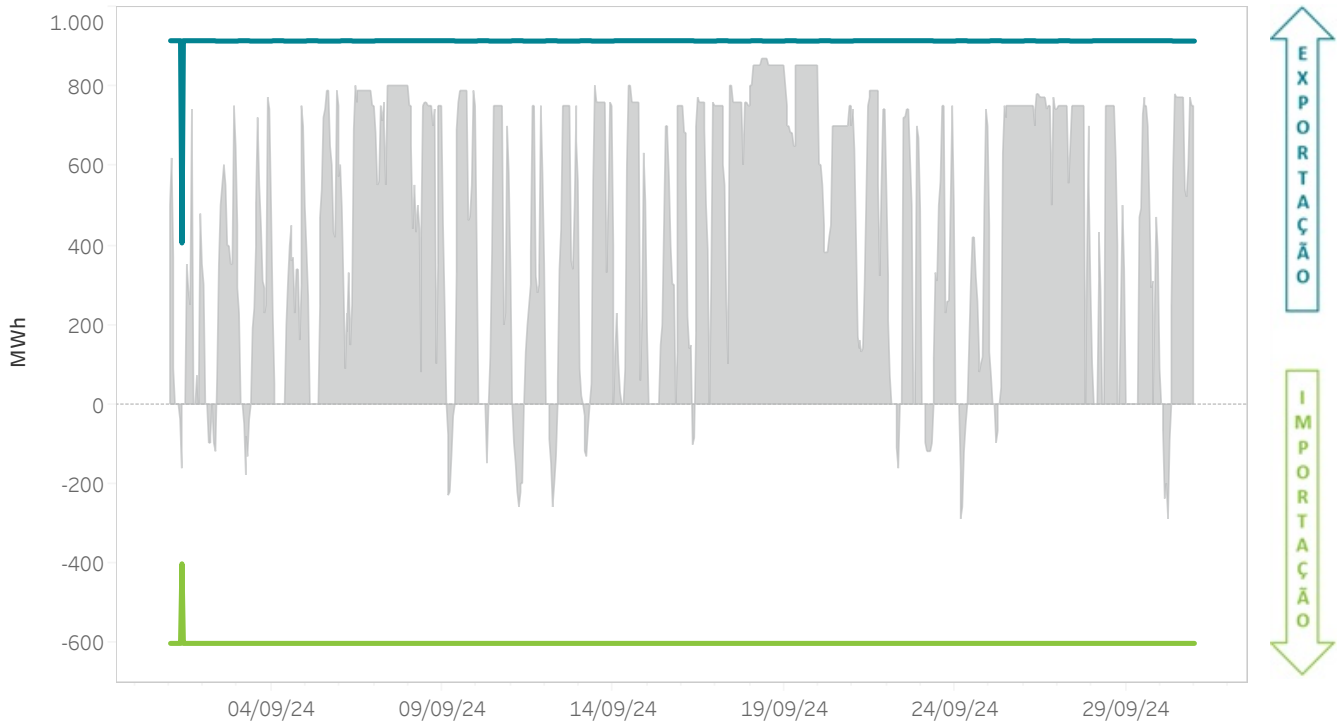

### 6.6 Capacidade e ocupação interligação com Marrocos no Programa Horário Final (PHF)

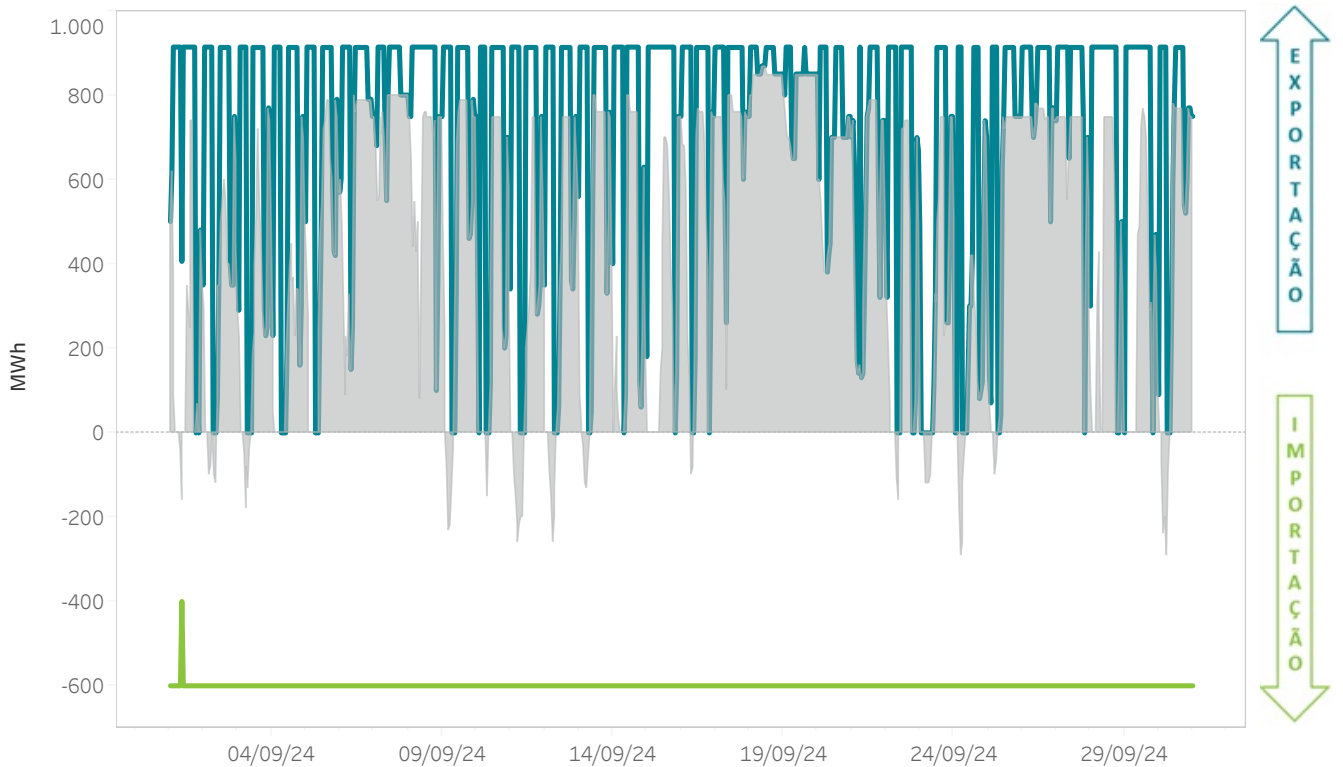



## 6.7 Energias mensais trocadas por fronteiras do MIBEL - Ano móvel

O gráfico representa a energia importada ou exportada nos mercados geridos pelo OMIE.

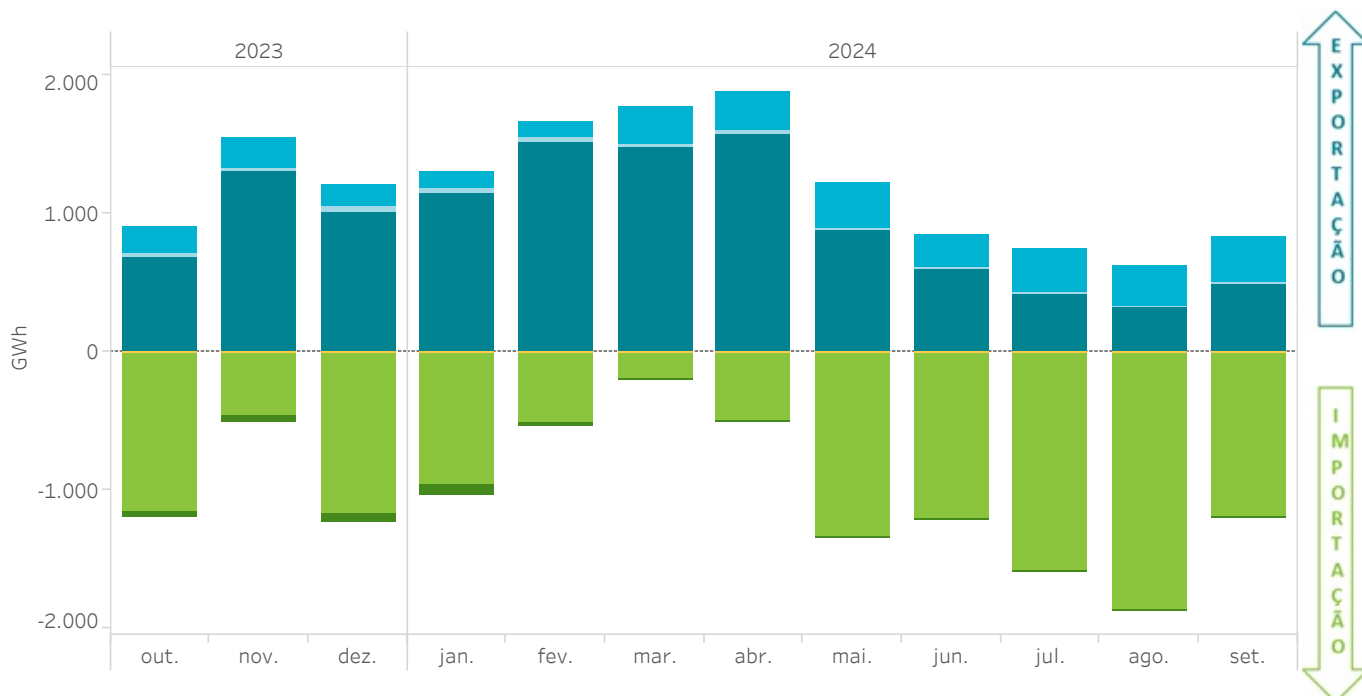

## 6.8 Volumes económicos mensais trocados por fronteiras do MIBEL - Ano móvel

O gráfico representa o volume económico das importações ou exportações nos mercados geridos pelo OMIE.

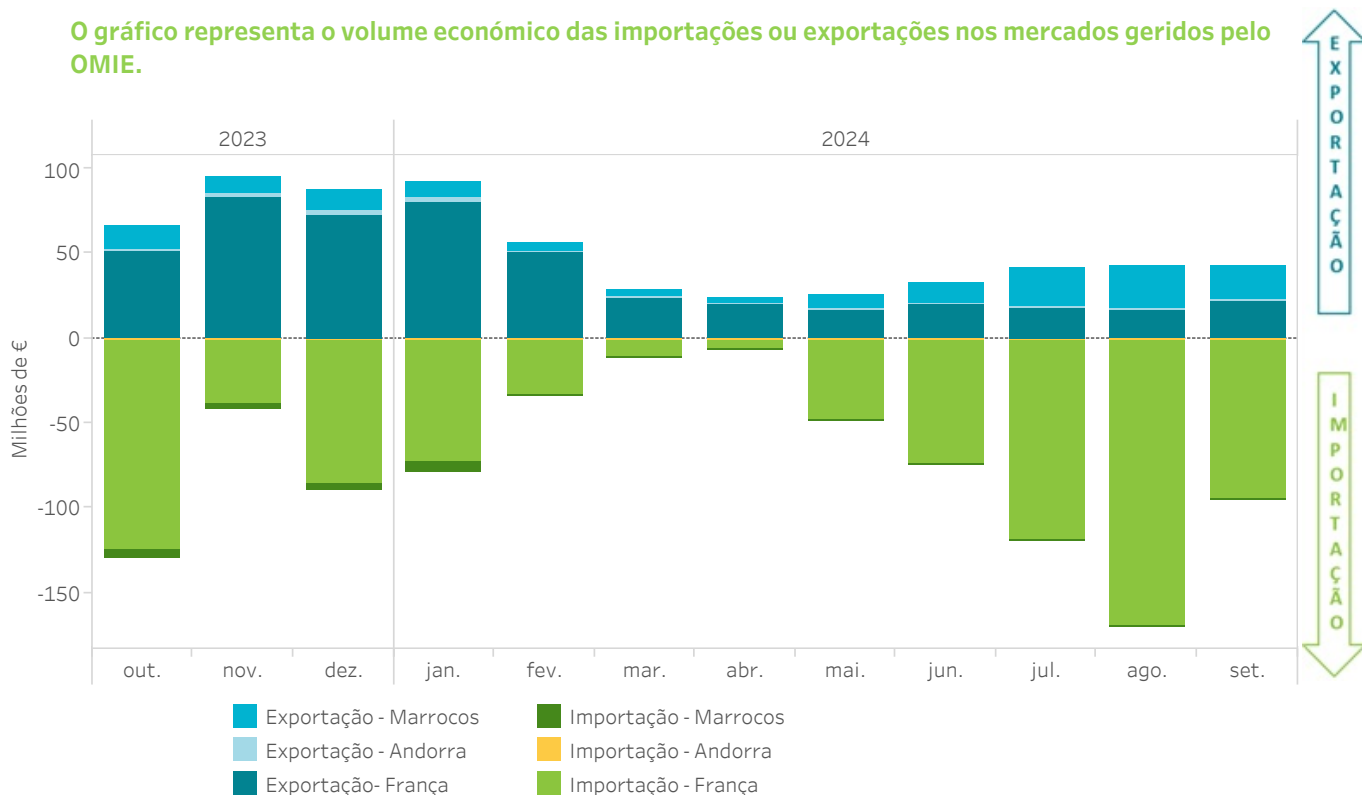

- Exportação - Marrocos
- Importação - Marrocos
- Exportação - Andorra
- Importação - Andorra
- Exportação - França
- Importação - França

## 6.9 Energias mensais trocadas na fronteira com Portugal - Ano móvel

O gráfico representa a energia importada ou exportada nos mercados geridos pelo OMIE.

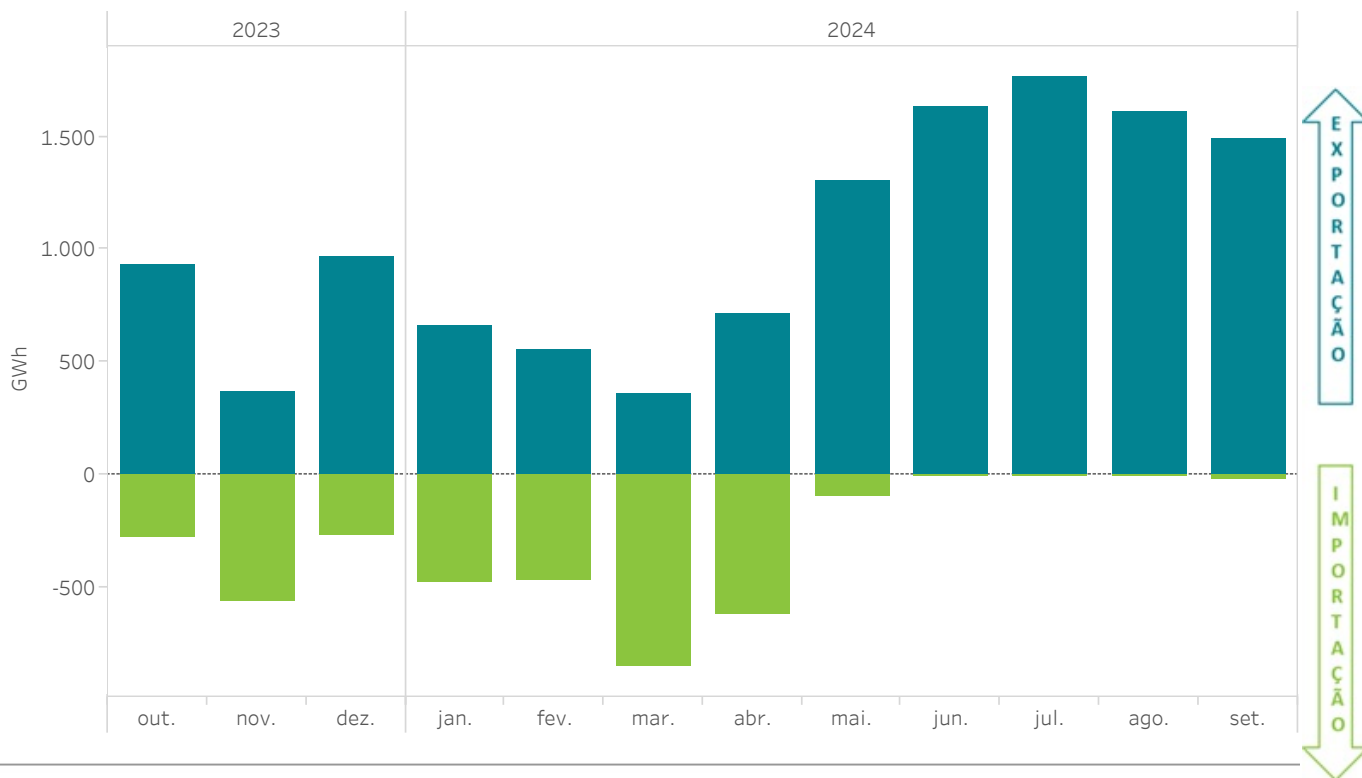

## 6.10 Volumes económicos mensais trocados na fronteira com Portugal - Ano móvel

O gráfico representa o volume económico das importações ou exportações nos mercados geridos pelo OMIE.

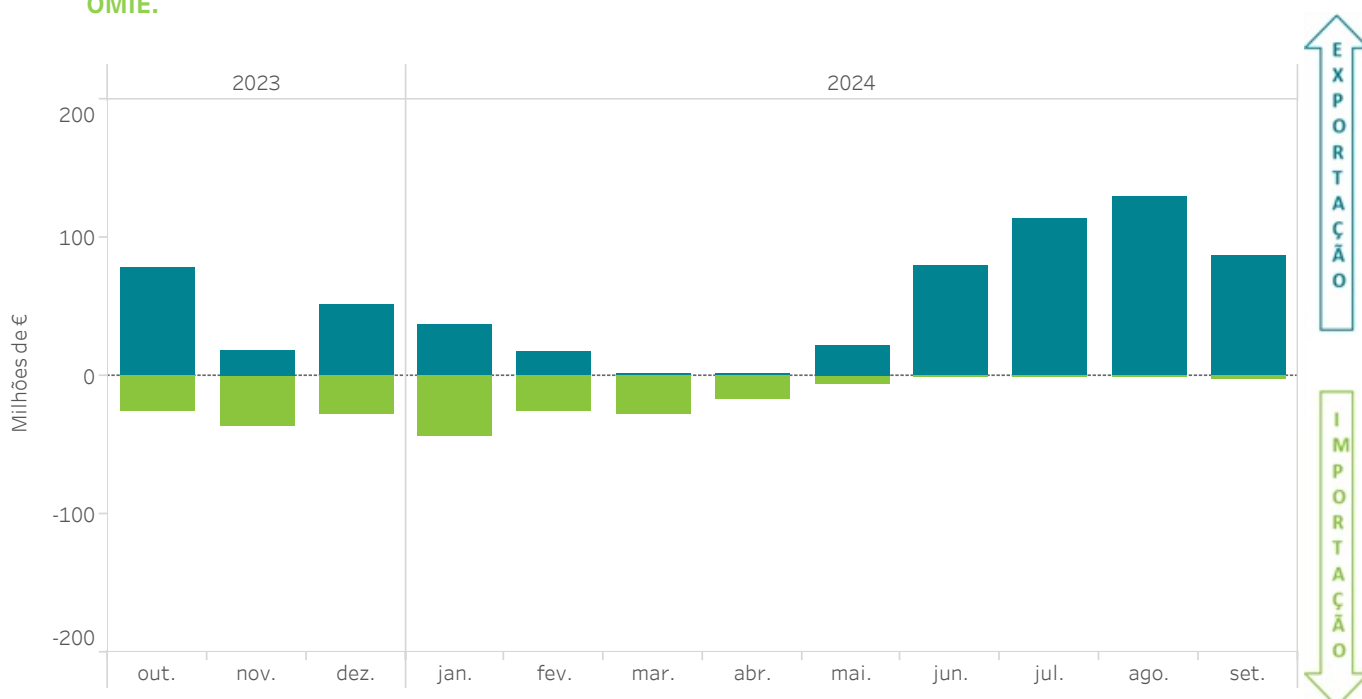

### 6.11 Repercussão das importações e exportações no MIBEL sobre a procura do mercado - Ano móvel

O gráfico representa o ratio entre a energia (ou o volume económico) de importações ou exportações nos mercados geridos pelo OMIE e a procura (ou o volume económico) negociada nos referidos mercados.

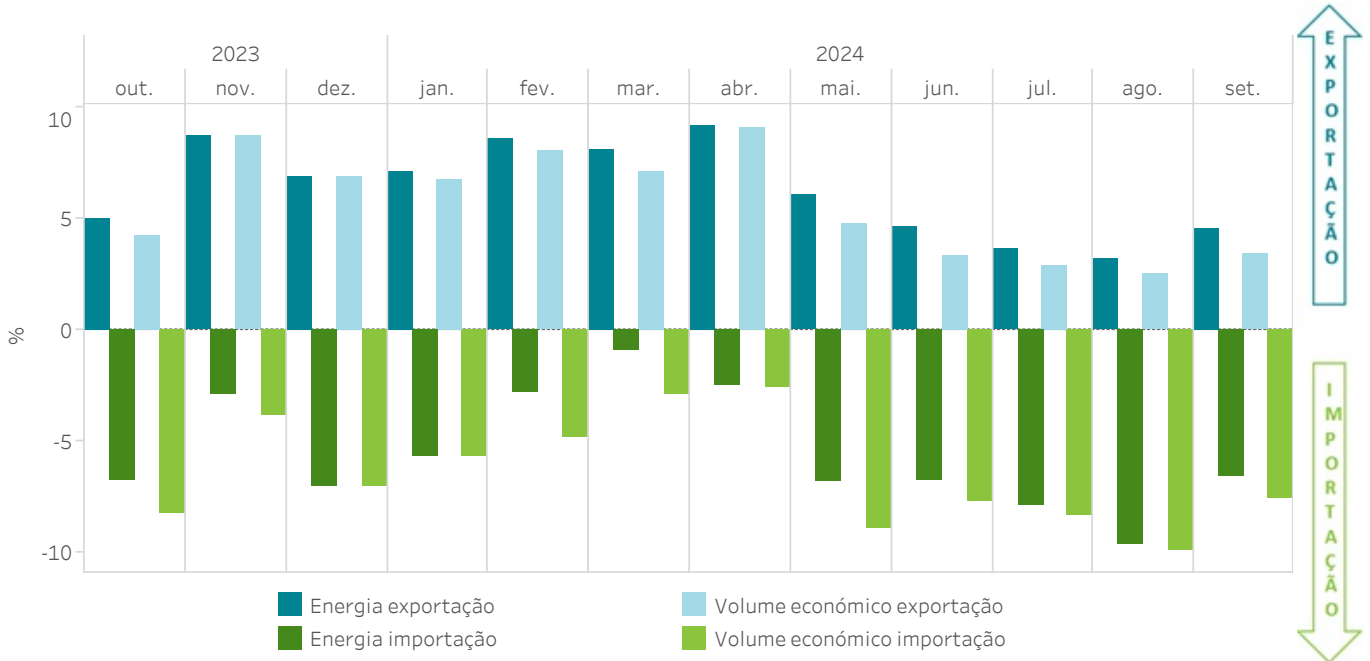

### 6.12 Trocas internacionais por mercado - Ano móvel

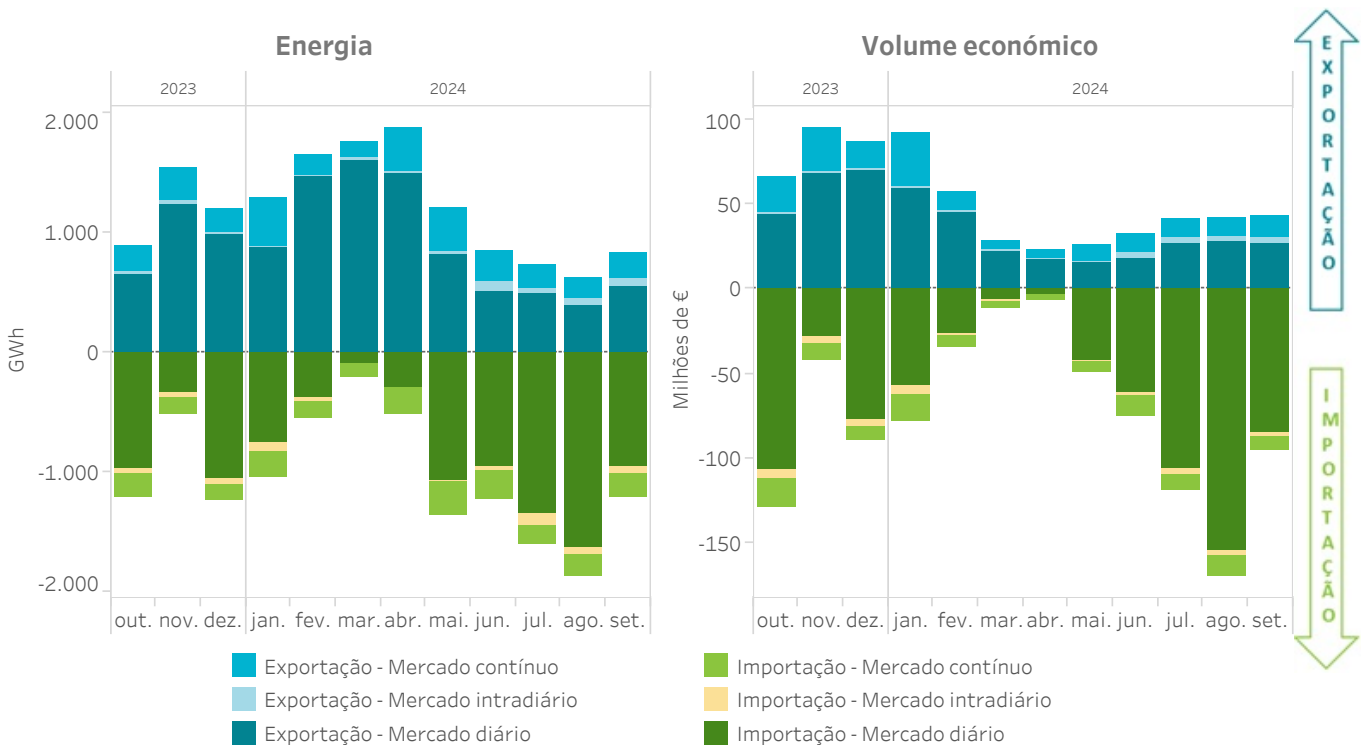

## 7. Mercados internacionais

- Preços e energias nos mercados internacionais
- Preços e energias nos mercados internacionais no último ano



## 7.1 Preços médios diários nos principais operadores de mercado na Europa

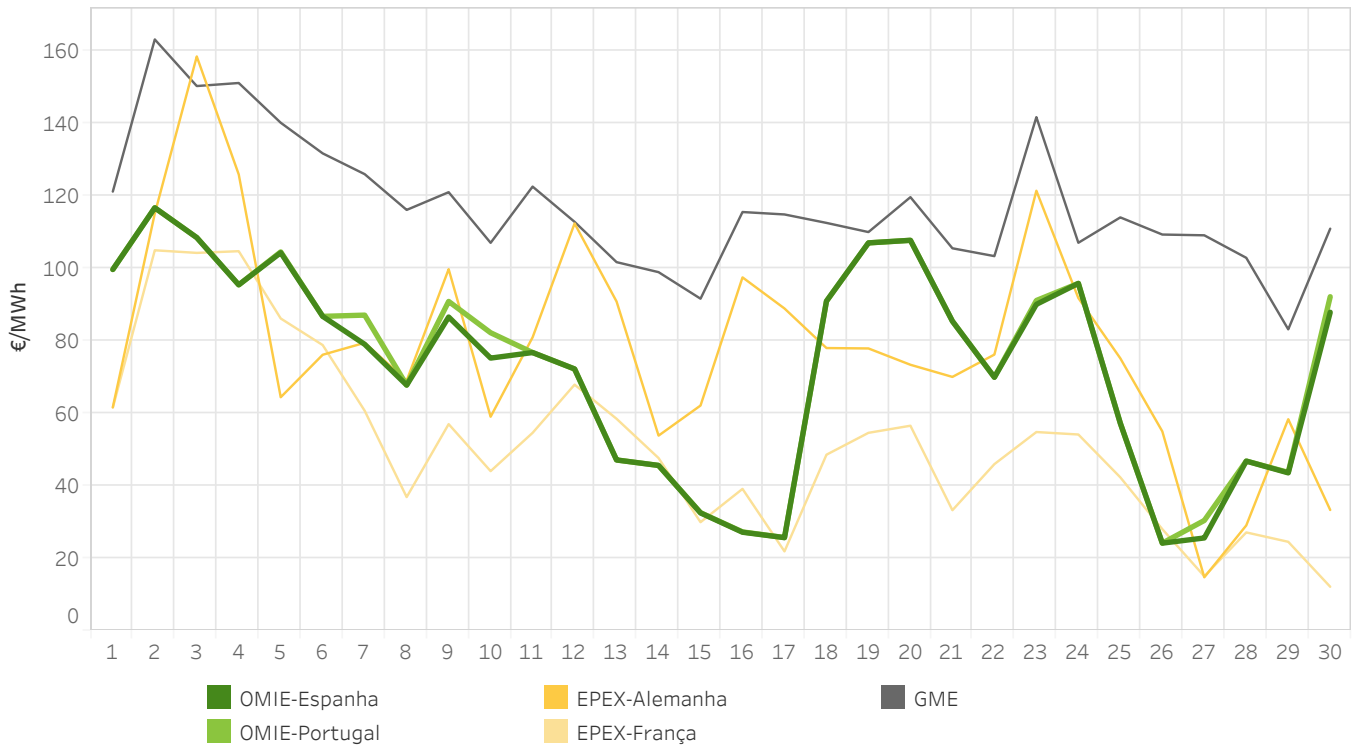

## 7.2 Preços médios mensais nas áreas de preço da Europa no €/MWh

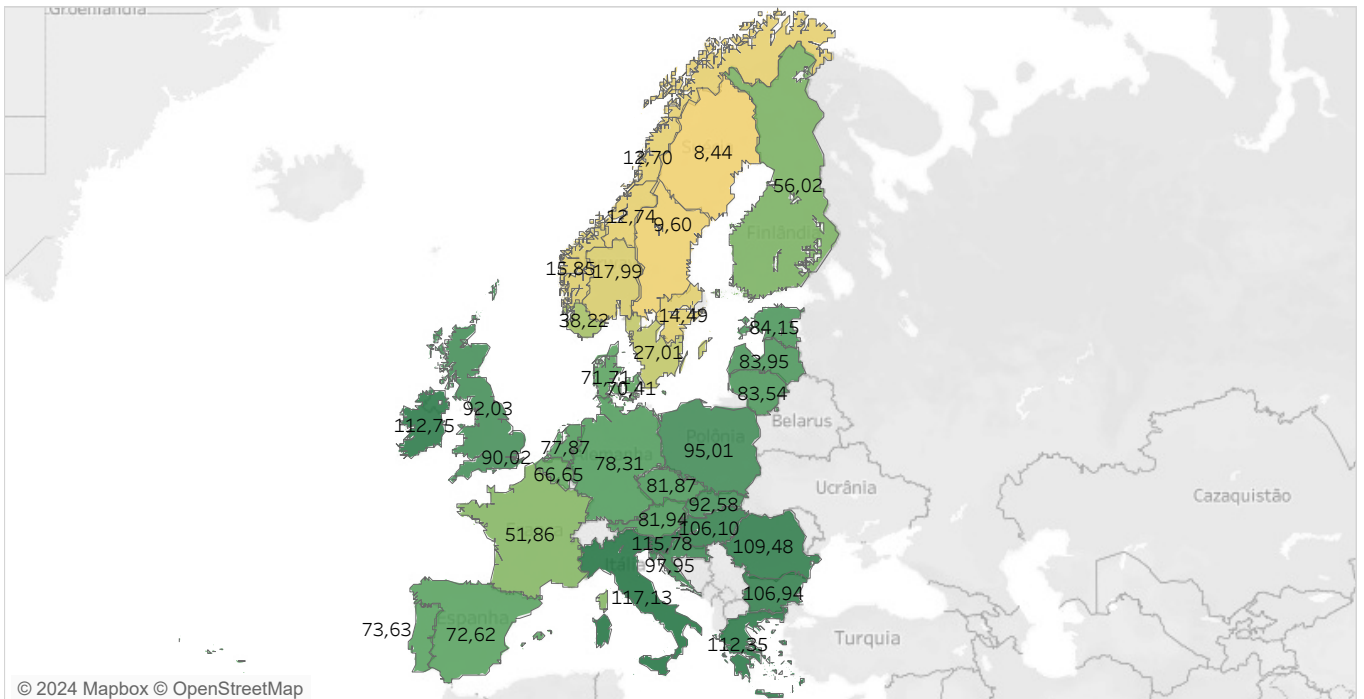

8,44 117,13

**Nota:** O Reino Unido está dissociado do Mercado Interno Europeu a Eletricidade e os preços dos dois mercados existentes são apresentados.

### 7.3 Energia diária negociada nos principais operadores de mercado na Europa

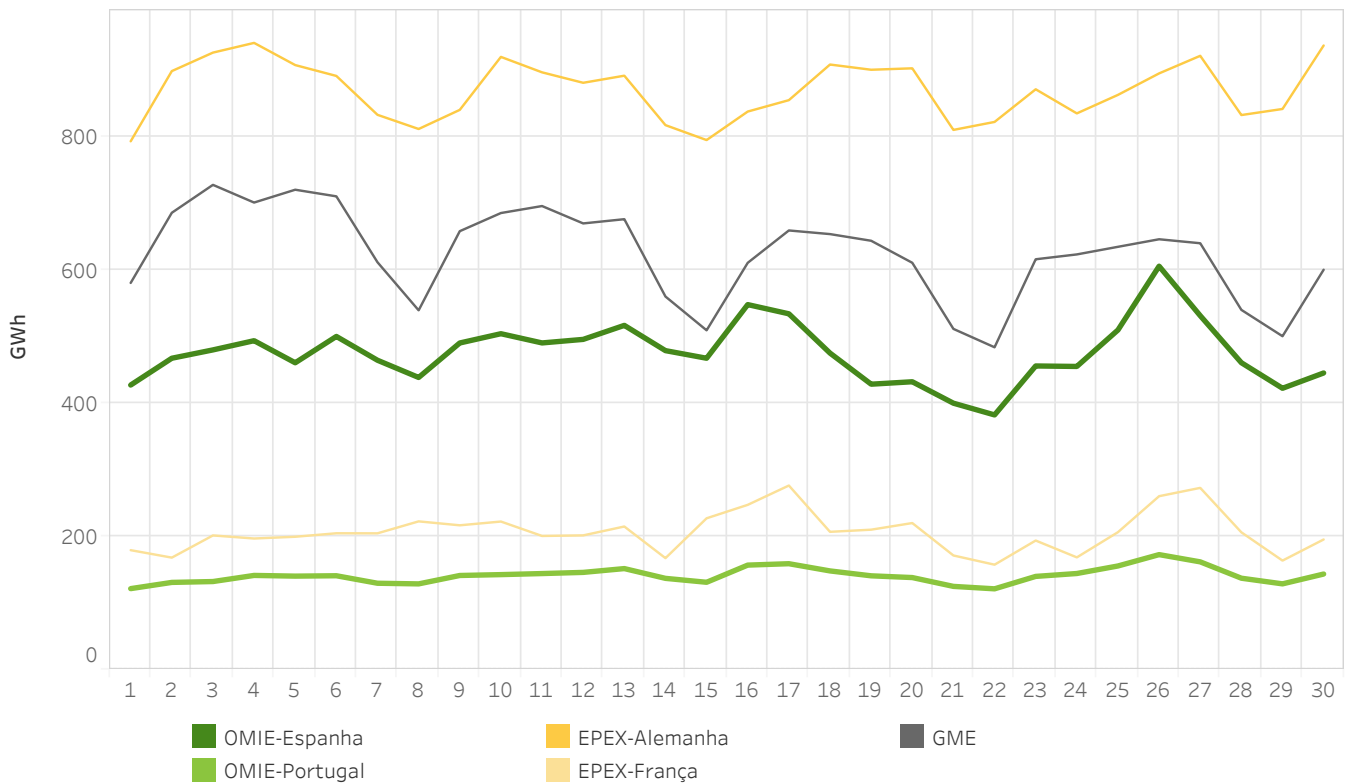

### 7.4 Energias mensais nas principais áreas de preço da Europa no TWh

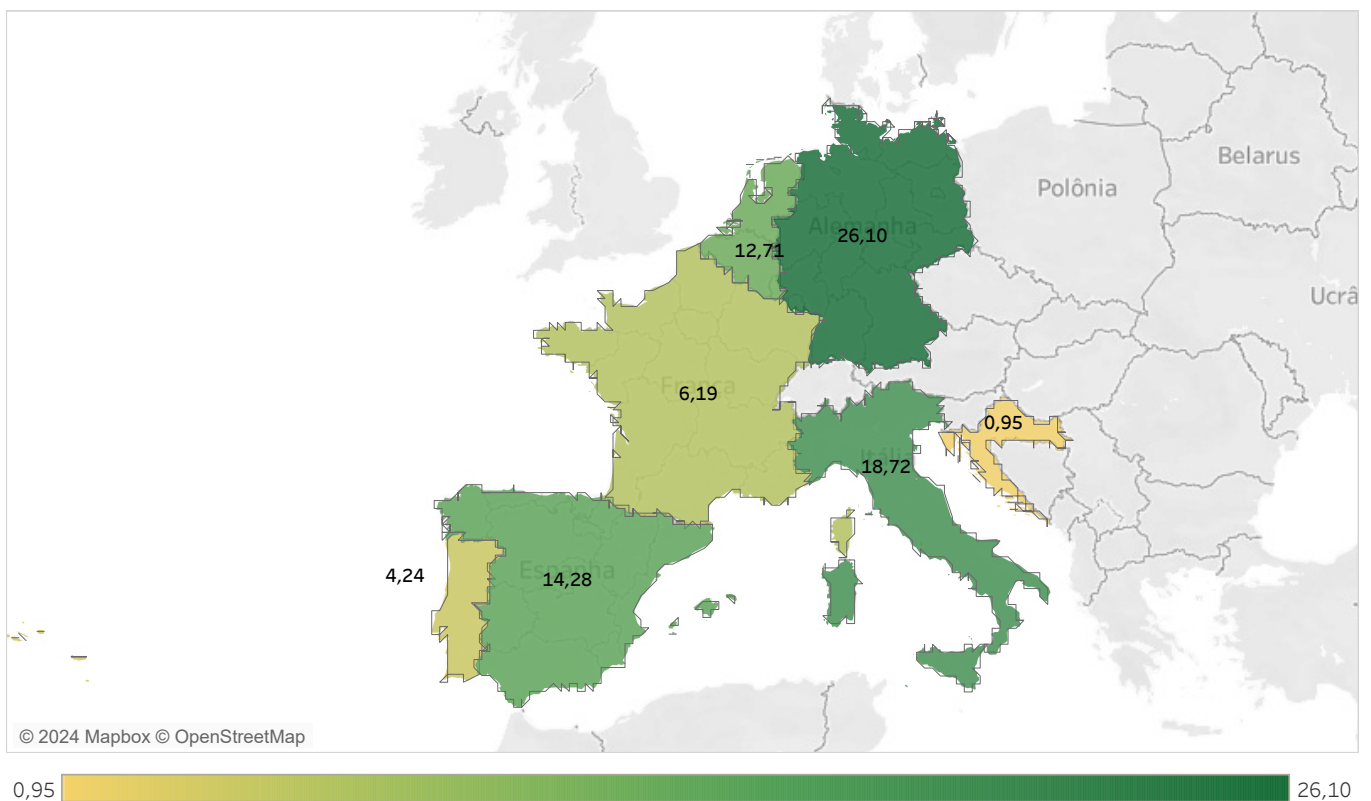

## 7.5 Preços máximos horários [€/MWh] nas áreas de preço da Europa em setembro de 2024

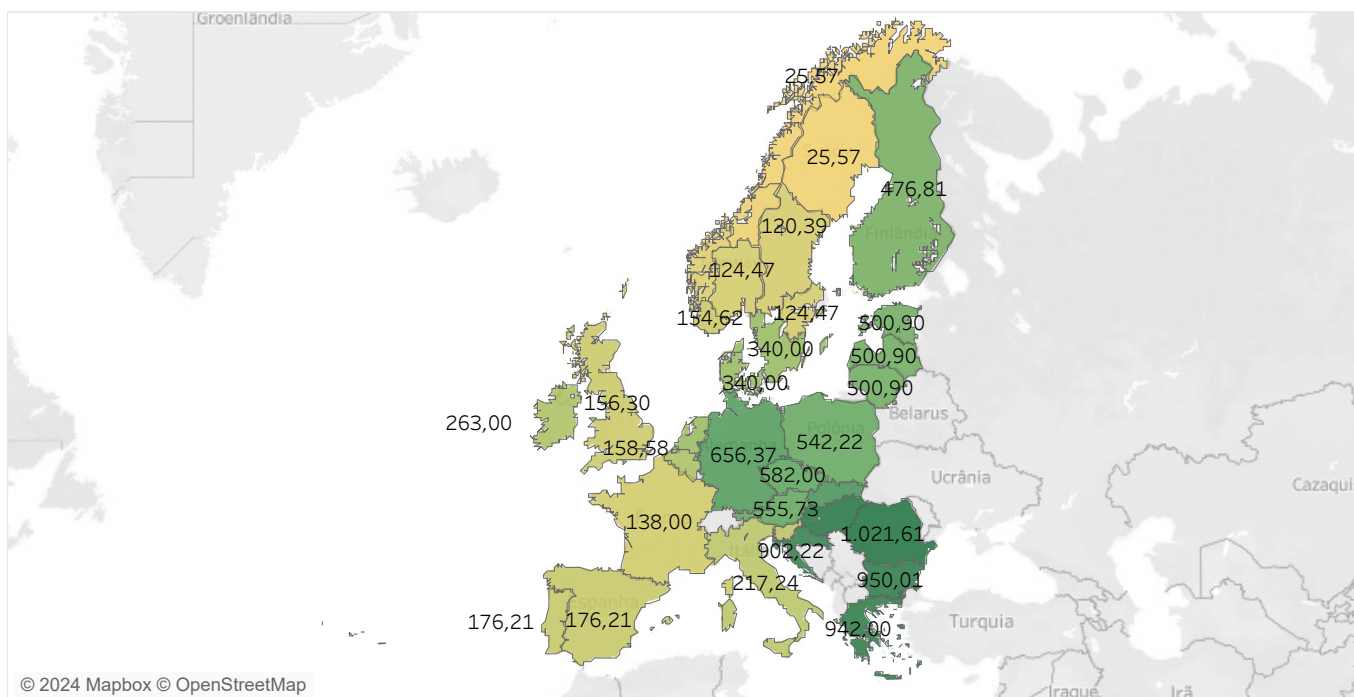

## 7.6 Preços mínimos horários [€/MWh] nas áreas de preço da Europa em setembro de 2024

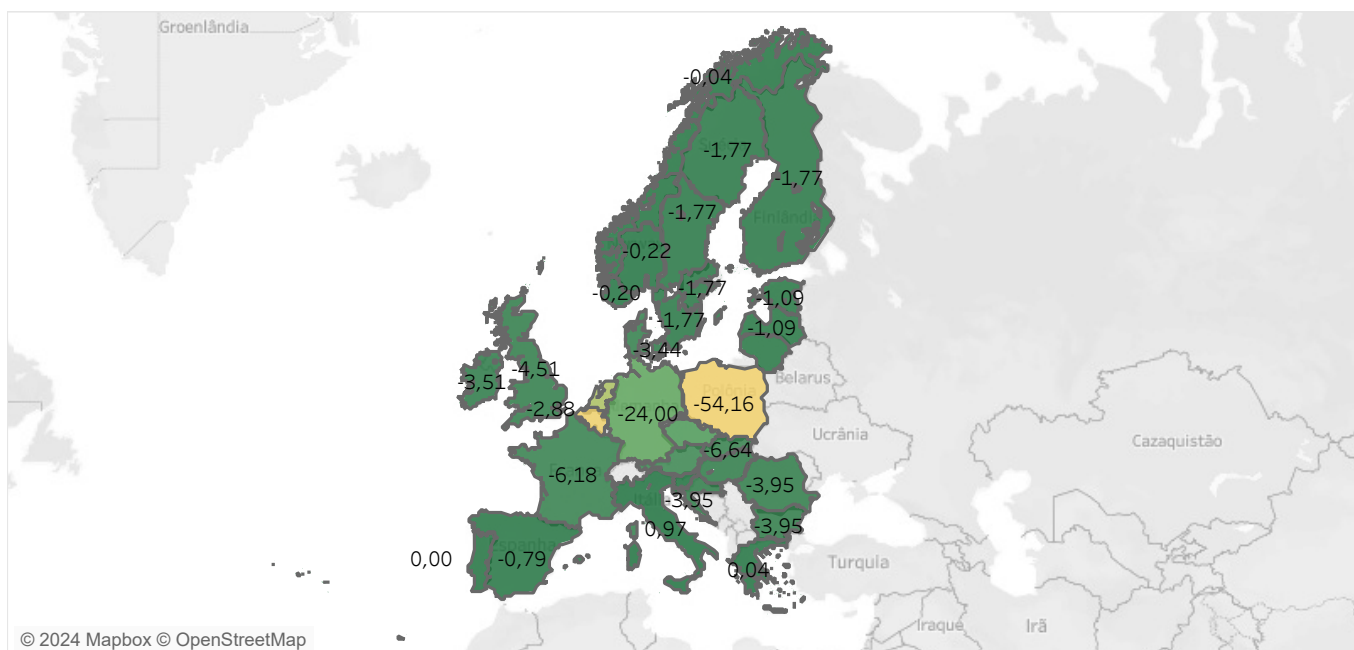

**Nota:** O Reino Unido está dissociado do Mercado Interno Europeu a Eletricidade e os preços dos dois mercados existentes são apresentados.

### 7.7 Hora de máximo acoplamento de preços [€/MWh] nas áreas de preço da Europa em setembro de 2024

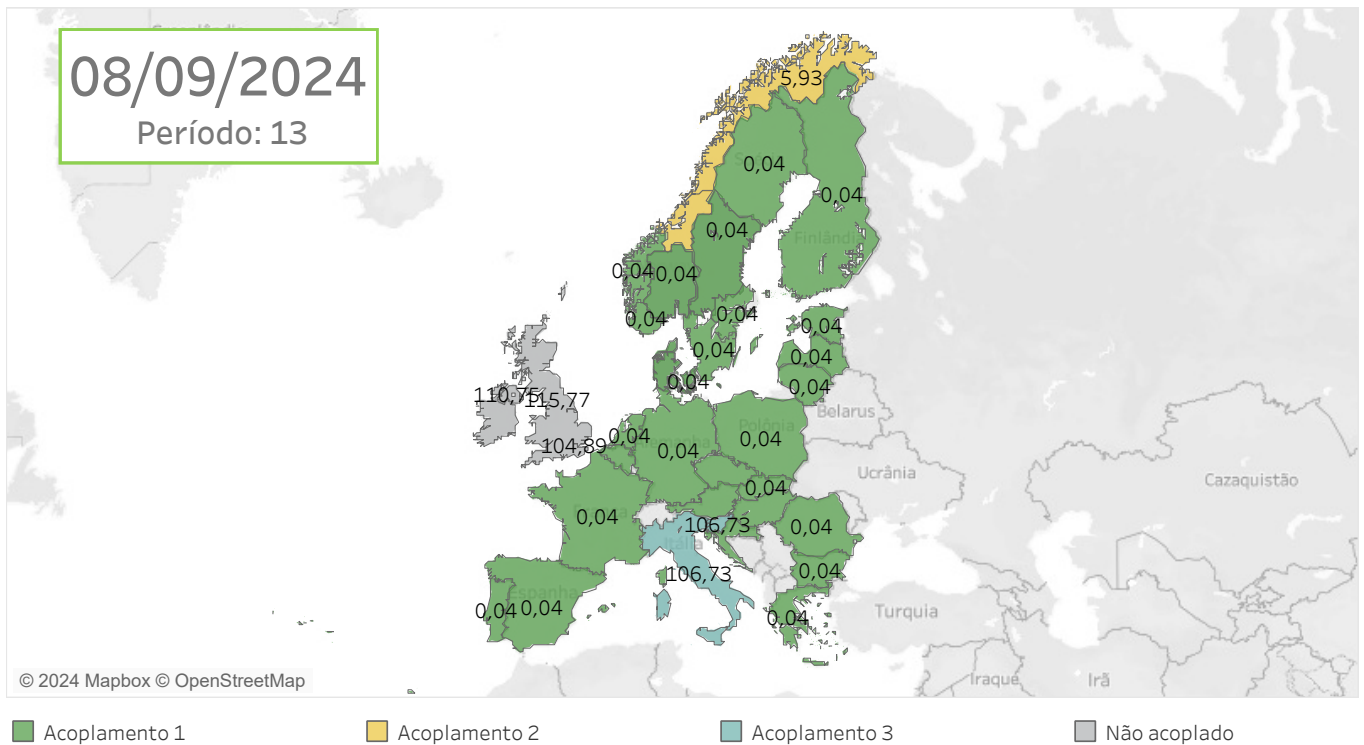

### 7.8 Hora de mínimo acoplamento de preços [€/MWh] nas áreas de preço da Europa em setembro de 2024

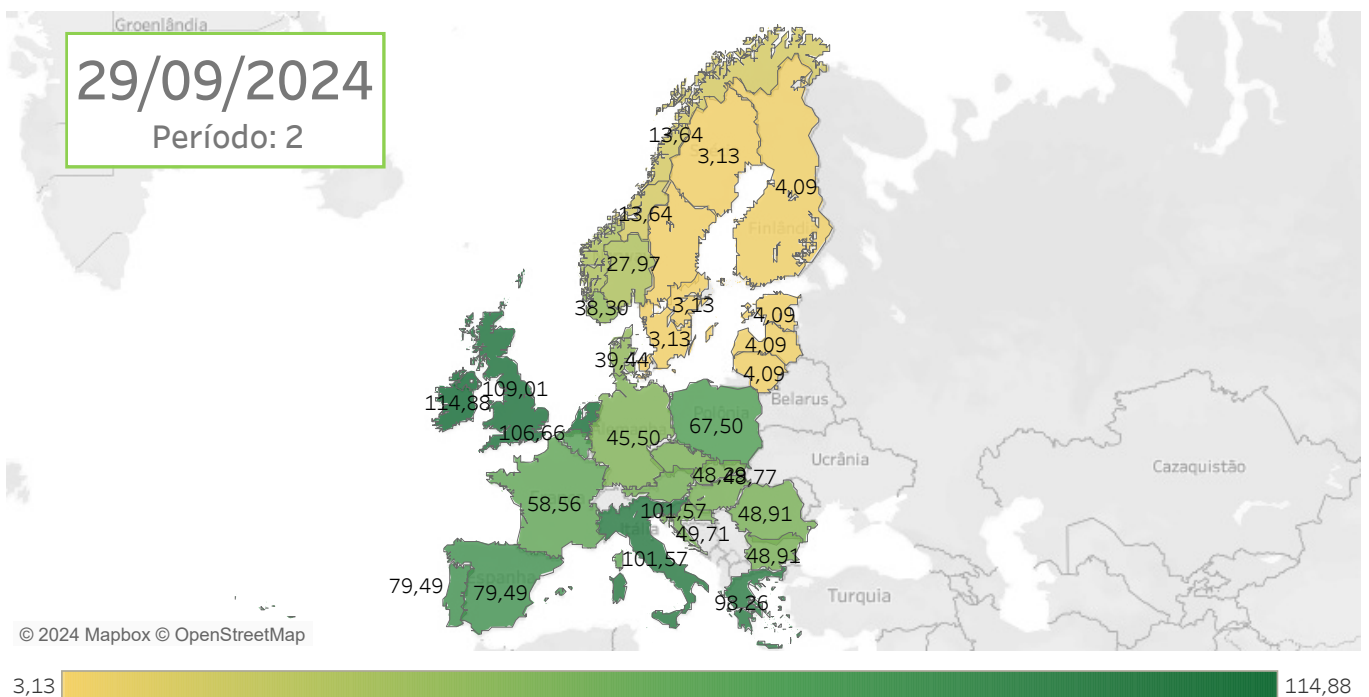

**Nota:** O Reino Unido está dissociado do Mercado Interno Europeu a Eletricidade e os preços dos dois mercados existentes são apresentados.



## 7.9 Preços médios diários em comparação com os principais operadores de mercado na Europa

Espanha e Portugal

A área de "Faixa de preço" representa a diferença entre o preço médio diário máximo e o mínimo entre os mercados de: EPEX-Alemanha, EPEX-França, EPEX-Holanda e GME.

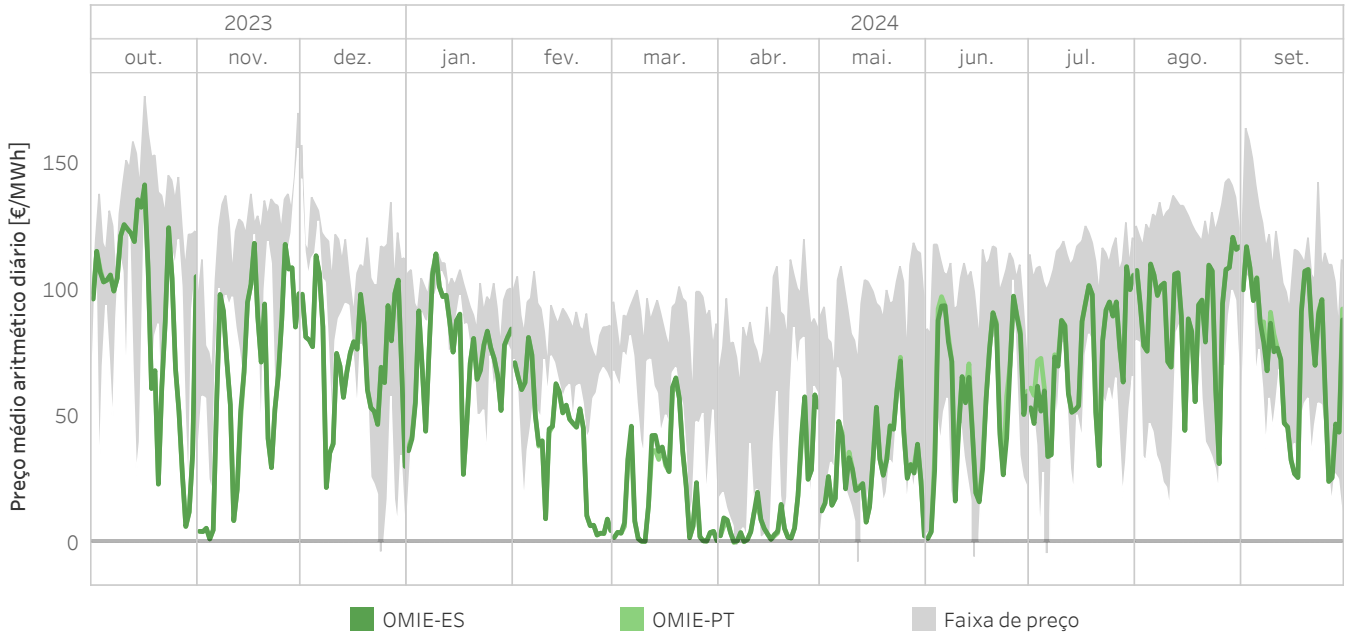

## 7.10 Preços médios nas áreas de preço na Europa de outubro de 2023 a setembro de 2024 no €/MWh

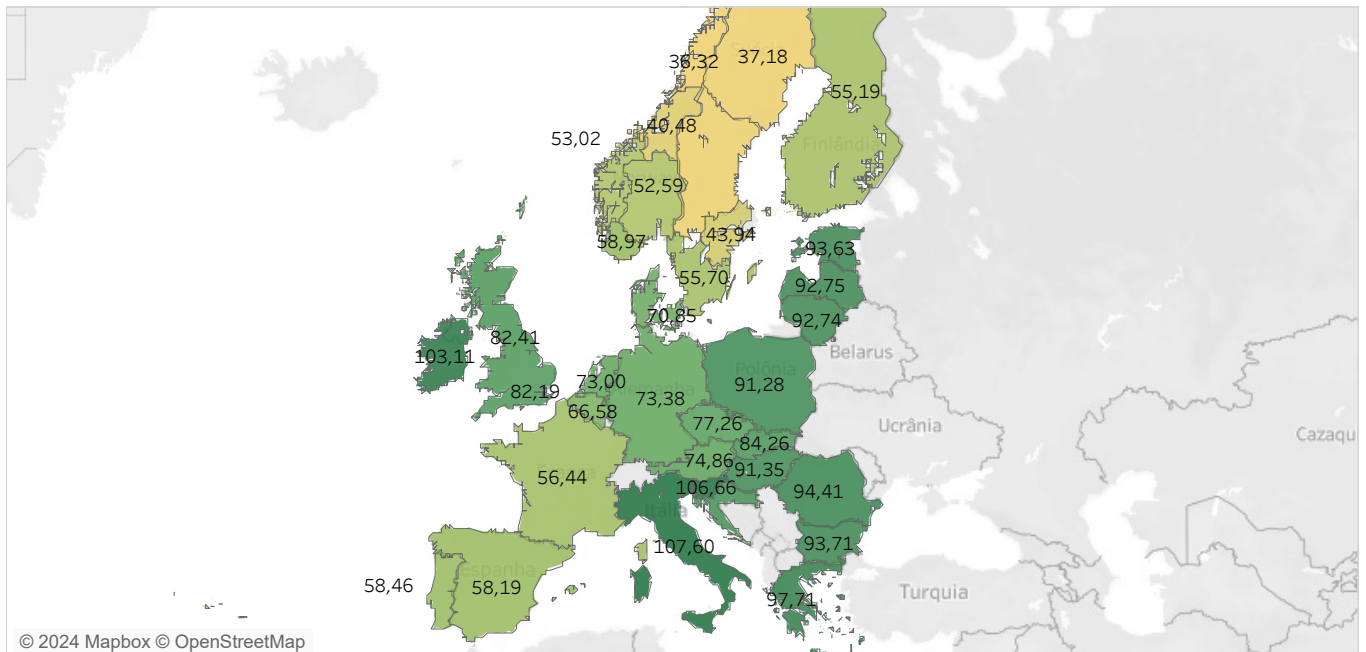

**Nota:** O Reino Unido está dissociado do Mercado Interno Europeu a Eletricidade e os preços dos dois mercados existentes são apresentados.

### 7.11 Energia diária negociada nos principais operadores de mercado na Europa

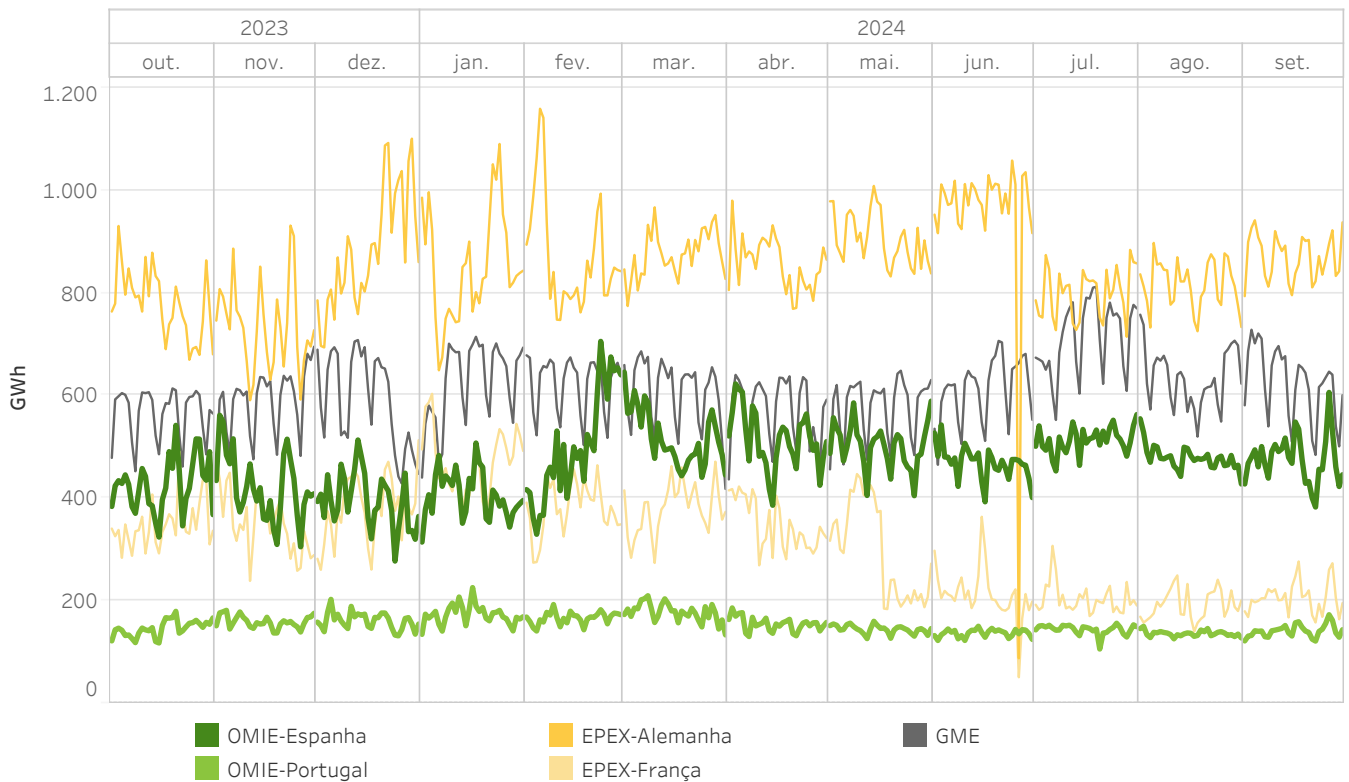

### 7.12 Energia nas principais áreas de preço na Europa de outubro de 2023 a setembro de 2024 no TWh

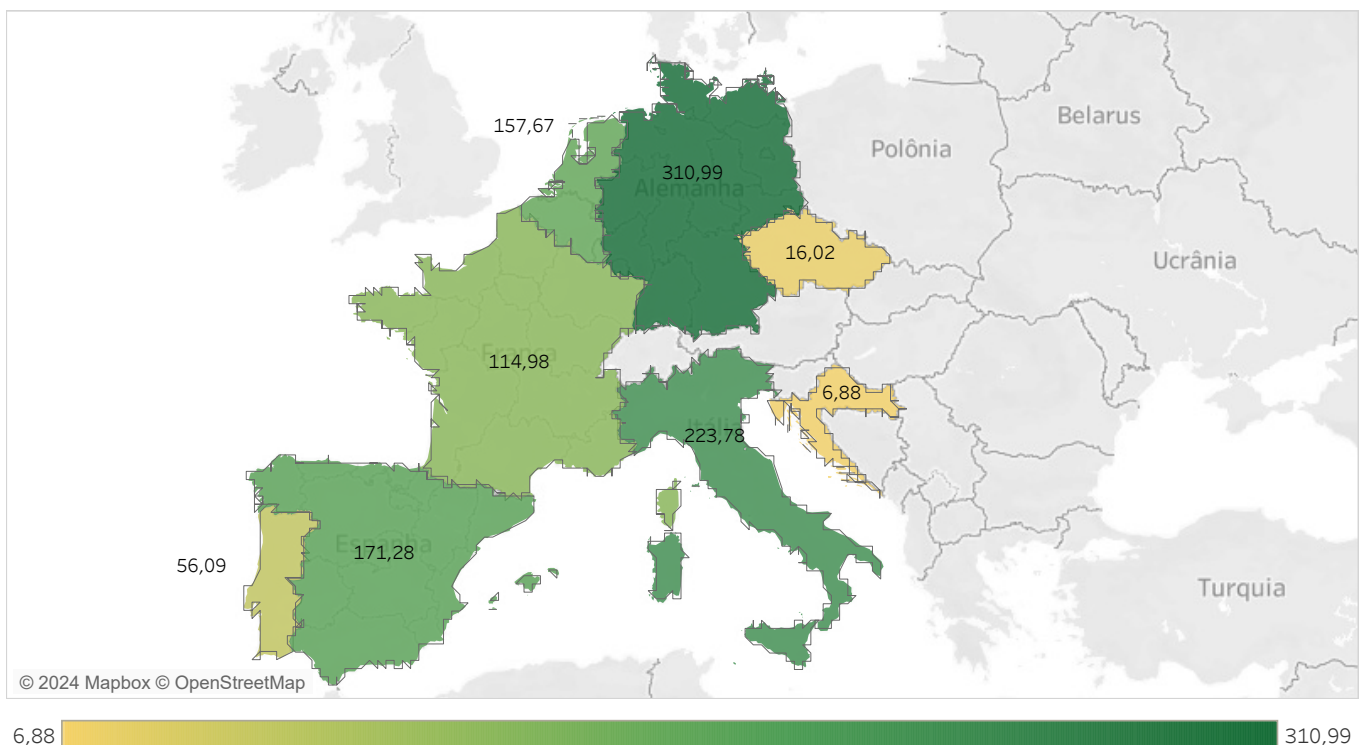

## Relatório mensal setembro de 2024

### Anexo

- Mercado diário
- Mercado intradiário leilões
- Mercado intradiário contínuo



## **Mercado Diário**

O mercado diário, como parte integrante do mercado de produção de energia elétrica, tem como objetivo a realização das transações de energia elétrica para o dia seguinte através da apresentação de ofertas de venda e aquisição de energia elétrica por parte dos agentes do mercado.

O mercado diário é gerido pelos operadores do mercado europeu: OMIE, EPEX SPOT, GME, Nord Pool, TGE, OPCOM e OTE através do projeto PCR: O propósito deste projeto é a implementação de um sistema de acoplamento de mercados que calcula os preços da eletricidade em toda a Europa, e que permita alocar a capacidade transfronteiriça nos mercados de curto prazo.

O programa resultado do mercado diário é o Programa Diário Base de Cassação (PBDC). O operador do sistema incorpora a este programa os bilaterais declarados pelo operador do sistema e o programa resultado é o Programa Diário Base de Funcionamento (PDBF). Finalmente, depois de o operador de sistema ter aplicado as restrições técnicas ao PDBF, o programa resultante é o Programa Diário Viável Definitivo (PDVD).

## **Mercado Intradiário**

Os mercados intradiários são uma ferramenta importante para os agentes do mercado poderem ajustar, através da apresentação de ofertas de venda e aquisição de energia, o seu programa resultante do mercado diário em conformidade com as necessidades que esperam em tempo real. A importância de uns mercados intradiários eficientes aumentou nos últimos anos como consequência da capacidade de geração intermitente cada vez mais elevada.

### **Mercado Intradiário de Leilões Regionais**

O mercado intradiário de leilões tem como objetivo atender, através da apresentação de ofertas de venda e aquisição de energia elétrica por parte dos agentes do mercado, os ajustes sobre o Programa Diário Viável Definitivo cuja base de programação é o resultado do mercado diário.

O mercado intradiário de leilões estrutura-se atualmente em seis sessões com diversos horizontes de programação para cada sessão e gere as áreas de preço de Portugal e Espanha, e a capacidade livre das interligações: Espanha-Portugal, Espanha-Marrocos e Espanha-Andorra.

O programa resultado de cada sessão do mercado intradiário de leilão é o Programa Intradiário Básico de Cassação Incremental (PIBCI). Com base neste programa, o operador do sistema publica o programa resultante, o Programa Horário Final (PHF).

### **Mercado europeu de leilões intradiários (IDAs)**

O mercado europeu de leilões de capacidade intradiária (Intraday Capacity Auctions - IDA-) tem como objetivo satisfazer, através da apresentação de ofertas de compra e venda de energia eléctrica pelos agentes de mercado, os ajustamentos ao Programa Diário Viável Final, cuja base de programação é o resultado do mercado diário.

O mercado europeu de leilões intradiários está atualmente estruturado em três sessões com diferentes horizontes de programação para cada sessão. Nestes mercados, o volume de energia e o preço para cada hora são determinados pela intersecção entre a oferta e a procura, sendo o modelo acordado e aprovado por todos os mercados europeus.

O programa resultado de cada sessão do mercado intradiário de leilão é o Programa Intradiário Básico de Cassação Incremental (PIBCI). Com base neste programa, o operador do sistema publica o programa resultante, o Programa Horário Final (PHF).

### **Mercado Intradiário Contínuo (XBID)**

O mercado intradiário contínuo, tal como o mercado intradiário de leilões, oferece a possibilidade de os agentes do mercado poderem gerir os seus desbalanços de energia com 2 diferenças fundamentais em relação ao de leilões:

- Os agentes podem beneficiar da liquidez do mercado a nível regional de Espanha e Portugal e da liquidez disponível nos mercados de outras áreas da Europa, sempre que haja capacidade de transporte transfronteiriça disponível entre as zonas.
- O ajuste pode realizar-se até uma hora antes do momento de entrega da energia.

O mercado intradiário contínuo é gerido pelos operadores de mercado OMIE, EPEX spot, BSP e Nord Pool Spot, respondendo às necessidades do mercado, que implementaram uma iniciativa chamada Projeto de Mercado XBID para criar um mercado intradiário integrado transfronteiriço europeu. O propósito do projeto XBID é permitir o comércio de energia entre as diversas zonas da Europa de forma contínua e aumentar a eficiência global das transações nos mercados intradiários em toda a Europa. Esta iniciativa representa o Single Intraday Coupling (SIDC), solução que permitirá a criação de um mercado integrado intradiário europeu.

O programa resultado de cada ronda do mercado intradiário contínuo é o Programa Intradiário Básico de Cassação Incremental Contínuo (PIBCIC). Com base neste programa, o operador do sistema publica o programa resultante, o Programa Horário Final Contínuo (PHFC).



cmie